



AFYON KOCATEPE ÜNİVERSİTESİ

TURİZM FAKÜLTESİ

2022 YILI

BİRİM FAALİYET RAPORU

2023 - AFYONKARAHİSAR

HARCAMA YETKİLİSİ SUNUŞU

Afyon Kocatepe Üniversitesi bünyesinde lisans düzeyinde eğitim ve öğretim faaliyetini sürdüren Turizm İşletmeciliği ve Otelcilik Yüksekokulu Bakanlar Kurulunun 22.04.2013 tarih ve 2013/4710 Sayılı Kararı ile kapatılarak yerine Turizm Fakültesi kurulmuştur. Konaklama İşletmeciliği, Seyahat İşletmeciliği, Yiyecek İçecek İşletmeciliği ve Turist Rehberliği bölümlerine ek olarak Fakülte bünyesinde Turizm İşletmeciliği, Gastronomi ve Mutfak Sanatları, Turizm Rehberliği ve Rekreasyon Yönetimi bölümleri de açılmıştır. Eğitim ve öğretim süresi dört yıl olan fakültemiz toplam 1.314 öğrenci ile öğretim faaliyetini sürdürmektedir. Fakültemiz kadrosunda dört Prof. Dr., dört Doç. Dr., sekiz Dr. Öğretim Üyesi, beş öğretim görevlisi ve beş Araştırma Görevlisi olmak üzere yirmi altı öğretim elemanı ve dokuz idari personel bulunmaktadır.

Fakültemiz Gastronomi ve Mutfak Sanatları Bölümü ile Turizm Rehberliği Bölümü 2021 yılında 31.12.2024 tarihine, Turizm İşletmeciliği Bölümünün de akreditasyonu 31 Aralık 2025 tarihine kadar tam akredite edilmiştir.

Akademik kadrosu, idari personeli ve kendi binasında sahip olduğu fiziki ve teknik olanakları ile misyonunda belirlediği bilimsel ilkeler ışığında uluslararası rekabette ülkemiz turizm sektörünün sahip olduğu konumu iyileştirerek, insani değeri yüksek, eleştirel yaklaşıma sahip öğrenciler yetiştirmeyi amaçlayan fakültemiz 2021-2022 eğitim-öğretim yılını birçok hedefini gerçekleştirerek bitirmiştir.

2022 yılı birim faaliyet raporunun hazırlanmasında emeği geçen tüm çalışma arkadaşlarıma teşekkür ederim.

Prof. Dr. İsa SAĞBAŞ

Dekan

İÇİNDEKİLER

HARCAMA YETKİLİSİ SUNUŞU.....	ii
İÇİNDEKİLER.....	iii
TABLO LİSTESİ	iv
1. GENEL BİLGİLER	1
1.1. MİSYON VE VİZYON	1
1.2. YETKİ, GÖREV VE SORUMLULUKLAR	1
1.3. BİRİME İLİŞKİN BİLGİLER.....	1
1.3.1. İletişim Bilgileri	1
1.3.2. Tarihsel Gelişim	2
1.3.3. Örgüt Yapısı	2
1.3.4. Fiziksel Yapı	9
1.3.4.1. Taşınmazlar	11
1.3.4.2. Taşınırlar	14
1.3.5. Bilgi Kaynakları ve Teknolojik Kaynaklar	14
1.3.6. İnsan Kaynakları	15
1.3.6.1. Akademik Personel	16
1.3.6.2. İdari Personel	19
1.3.7. Sunulan Hizmetler	22
1.3.7.1. Eğitim-Öğretim Hizmetleri	22
1.3.7.2. Araştırma ve Geliştirme Hizmetleri	31
1.3.7.3. Sosyal Faaliyetler	34
1.3.7.4. İdari Hizmetler	39
1.3.8. Yönetim ve İç Kontrol Sistemi	45
2. AMAÇ VE HEDEFLER	46
2.1. BİRİMİN AMAÇLARI	46
2.2. BİRİMİN HEDEFLERİ.....	Hata! Yer işareti tanımlanmamış.
3. FAALİYETLERE İLİŞKİN BİLGİ VE DEĞERLENDİRMELER	49
3.1. MALİ BİLGİLER.....	49
3.1.1. Bütçe Uygulama Sonuçları	49
3.1.2 Mali Denetim Sonuçları	52
3.1.2.1. Dış Denetim	52
3.1.2.2. İç Denetim.....	52
4. KURUMSAL KABİLİYET VE KAPASİTENİN DEĞERLENDİRİLMESİ	54
4.1. GÜÇLÜ YÖNLER	54
4.2. İYİLEŞTİRMEYE AÇIK YÖNLER.....	54
4.3. DEĞERLENDİRME	54

5. ÖNERİ VE TEDBİRLER	55
EK-1: İÇ KONTROL GÜVENCE BEYANI	56
EK-2: BİRİM YÖNETİM KURULU	Hata! Yer işareti tanımlanmamış.

TABLO LİSTESİ

Tablo 1: İletişim Bilgileri	1
Tablo 2: Fakülte Komisyonları.....	3
Tablo 3: ... Bölümü Yönetimi.....	5
Tablo 4: ... Bölümü Komisyon Bilgileri.....	6
Tablo 5: Kapalı ve Açık Alan Bilgileri	11
Tablo 6: Birim Hizmet Alanları	11
Tablo 7: Eğitim ve Araştırma Alanları.....	11
Tablo 8: Akademik Personel ve İdari Personel Hizmet Alanları	11
Tablo 9: Konferans Salonu ve Toplantı Salonlarının Sayı ve Kapasitelerine Göre Dağılımı. 12	
Tablo 10: Kütüphane Hizmet Alanları	12
Tablo 11: Sosyal Alanların Sayı, Alan ve Kapasitelerine Göre Dağılımı.....	13
Tablo 12: Diğer Hizmet Alanları.....	13
Tablo 13: Taşınır Malzeme Sayı ve Tutarları	14
Tablo 14: Taşıt Sayıları ve Tutarları	14
Tablo 15: Taşınırların Etkin Kullanım Oranı	14
Tablo 16: Teknolojik Cihazlar	14
Tablo 17: Birim Tarafından Kullanılan Programlar/Yazılımlar ve Kullanım Amaçları.....	15
Tablo 18: Bilgi Kaynakları.....	15
Tablo 19: Akademik Personelin Unvanları İtibarıyla Yıllara Göre Dağılımı	16
Tablo 20: Ders Veren Öğretim Elemanı Sayılarının Programlar İtibarıyla Dağılımı	16
Tablo 21: Ders Veren Öğretim Elemanı Başına Düşen Öğrenci Sayısı.....	16
Tablo 22: Akademik Personelin Unvan İtibarıyla Çalıştığı Programlara Göre Dağılımı	16
Tablo 23: Diğer Kurumlardan/Birimlerden Görevlendirilen Akademik Personel Bilgileri....	17
Tablo 24: Diğer Kurumlara/Bimirlere Görevlendirilen Akademik Personel Bilgileri.....	17
Tablo 25: Uluslararası Akademik Personel Bilgileri	17
Tablo 26: Değişim Programı Kapsamında Gelen/Giden Akademik Personelin Yıllara Göre Dağılımı.....	17
Tablo 27: Değişim Programı Kapsamında Giden Akademik Personel Bilgileri.....	17
Tablo 28: Değişim Programı Kapsamında Gelen Akademik Personel Bilgileri.....	17
Tablo 29: Akademik Personelin Yaşlara Göre Dağılımı.....	18
Tablo 30: Akademik Personelin Kıdem/Hizmet Sürelerine Göre Dağılımı.....	18
Tablo 31: Akademik Personelin Cinsiyete Göre Dağılımı.....	18
Tablo 32: Akademik Personelin Temel Eğitim Alanlarına Göre Dağılımı.....	18
Tablo 33: Hizmet İçi Eğitime (Eğiticilerin Eğitimi) Katılan Akademik Personel Sayıları.....	19
Tablo 34: Birim Tarafından Düzenlenen Hizmet İçi Eğitime (Eğiticilerin Eğitimi) Katılan Akademik Personel Sayıları	19
Tablo 35: Birim Tarafından Düzenlenen Hizmet İçi Eğitim (Eğiticilerin Eğitimi) Bilgileri..	19
Tablo 36: Akademik Personel Memnuniyet Düzeyi	19
Tablo 37: İdari Personel Sayıları.....	19
Tablo 38: İdari Personelin Yıllar İtibarıyla Unvanlara Göre Dağılımı	20

Tablo 39: İdari Personelin Yaş Grupları İtibarıyla Dağılımı	20
Tablo 40: İdari Personelin Hizmet Süreleri İtibarıyla Dağılımı.....	20
Tablo 41: İdari Personelin Cinsiyete Göre Dağılımı.....	20
Tablo 42: İdari Personelin Eğitim Durumuna Göre Dağılımı	20
Tablo 43: İdari Personelin Katıldığı Eğitim Bilgileri.....	21
Tablo 44: Ders Veren İdari Personel Bilgileri.....	22
Tablo 45: Değişim Programı Kapsamında Yurt Dışına Giden İdari Personel Bilgileri	22
Tablo 46: Değişim Programı Kapsamında Giden-Gelen İdari Personel Sayıları.....	22
Tablo 47: İdari Personel Memnuniyet Düzeyi	22
Tablo 48: Program Bilgileri	22
Tablo 49: Akredite Program Sayıları	23
Tablo 50: Akreditasyon Süreci Başlatılan Program Bilgileri.....	23
Tablo 51: Akran Değerlendirmesi Yapılan Program Sayıları	23
Tablo 52: Akran Değerlendirmesi Yapılan Program Bilgileri	23
Tablo 53: Yabancı Dil Hazırlık Eğitimi Uygulanan Program Sayıları	24
Tablo 54: Kontenjanların Doluluk Oranı	24
Tablo 55: Kayıt Yaptıran Öğrencilerin Başarı Sıralamaları.....	24
Tablo 56: Geçiş Yapan Öğrenci Sayıları.....	25
Tablo 57: Yıllar İtibarıyla Öğrenci Sayıları	25
Tablo 58: Öğrenim Türlerine Göre Öğrenci Sayıları	25
Tablo 59: Yaz Okulunda Öğrenim Gören Öğrenci Sayıları.....	25
Tablo 60: Formasyon Eğitimi Sertifika Programı Öğrenci Sayıları.....	25
Tablo 61: Öğrencilerin Temel Alanlara Göre Dağılımı	26
Tablo 62: Yıllar İtibarıyla Çift Anadal ve Yan Dal Programına Katılan Öğrenci Sayıları.....	26
Tablo 63: Çift Anadal ve Yan Dal Programından Mezun Olan Öğrenci Sayıları.....	26
Tablo 64: Öğrencilerin İllere Göre Dağılımı.....	27
Tablo 65: Yıllar İtibarıyla Uluslararası Öğrenci Sayıları	27
Tablo 66: Uluslararası Öğrenci Bilgileri	28
Tablo 67: Değişim Programı Kapsamında Giden-Gelen Öğrenci Sayıları	29
Tablo 68: Değişim Programı Kapsamında Giden Öğrenci Sayısı.....	29
Tablo 69: Değişim Programı Kapsamında Gelen Öğrenci Sayısı.....	29
Tablo 70: Staj Yapan Öğrenci Bilgileri.....	30
Tablo 71: İşletmede Mesleki Eğitim Kapsamında Eğitim Uygulamalarına Katılan Öğrenci Sayıları	30
Tablo 72: Mezun Durumuna Gelen ve Mezun Olan Öğrenci Sayıları.....	30
Tablo 73: Mezun Bilgi Sistemine Kaydedilen Öğrenci Bilgileri	31
Tablo 74: Öğrenci Memnuniyet Düzeyi.....	31
Tablo 75: Yıllık Ders Saati Sayıları	31
Tablo 76: Teknoparklarda Kurulan Şirket Sayıları	31
Tablo 77: Öğretim Elemanları ve Öğrencilerin Teknoparklardaki Şirket Bilgileri	31
Tablo 78: Proje Bilgileri.....	32
Tablo 79: Tamamlanan Proje Sayıları ve Proje Harcama Tutarları	32
Tablo 80: Yıllar İtibarıyla Buluş Sayıları.....	32
Tablo 81: Tescil Başvurusu Yapılan Buluş Bilgileri.....	32
Tablo 82: Tescil Edilen Buluş Bilgileri.....	32
Tablo 83: Ticarileşen Buluşlar	32
Tablo 84: Bilimsel Yayınlar	33
Tablo 85: Öğretim Elemanlarının Uluslararası Yayın ve Atıf Sayıları (Web of Science).....	33
Tablo 86: ISI İndekslerine Giren Dergilerde Görevli Akademik Personel Sayısının Dağılımı	33

Tablo 87: Ulusal ve Uluslararası Hakemlik Sayıları.....	33
Tablo 88: Öğretim Elemanlarının Aldıkları Burs Bilgileri	33
Tablo 89: Yıllar İtibarıyla Akademik Teşvik Ödenęi Alan Öğretim Elemanı Sayıları.....	34
Tablo 90: Öğretim Elemanlarının Aldıkları Ödül Bilgileri.....	34
Tablo 91: Spor Tesislerinde Gerçekleştirilen Faaliyet Bilgileri	34
Tablo 92: Öğrencilerin/Takımların Turnuvalarda/Sanatsal-Kültürel Yarışmalarda Kazandıkları Ödüller/Dereceler	34
Tablo 93: Halka Açık Sosyal Faaliyetler	34
Tablo 94: Çevre Duyarlılığı Kapsamında Dış Paydaşlarla Yapılan Etkinlikler.....	35
Tablo 95: Mezunlara Yönelik Düzenlenen Etkinlikler	35
Tablo 96: Kariyer Sahibi Mezunların Katılımıyla Gerçekleştirilen Etkinlikler.....	35
Tablo 97: Müze, Koleksiyon ve Sergilere Üniversite Dışından Gelen Ziyaretçi Sayıları	35
Tablo 98: Diğer Uygulama ve Hizmet Faaliyetleri Sayıları.....	36
Tablo 99: Birimi Tanıtıcı Ziyaretler	36
Tablo 100: Burs Hizmetlerinden Yararlanan Öğrenci Sayıları	36
Tablo 101: Kısmi Zamanlı Öğrenci Çalıştırma Programı Kapsamında Çalışan Öğrenci Bilgileri.....	36
Tablo 102: Öğrenci Kulüp ve Topluluklarının Yürüttüğü Faaliyet Bilgileri	37
Tablo 103: Öğrencilerin Mesleki Gelişim ve Kariyerlerine Yönelik Düzenlenen Eğitsel Etkinlik Bilgileri.....	37
Tablo 104: Diğer Eğitim Faaliyet Bilgileri	38
Tablo 105: Dış Paydaş Memnuniyet Düzeyi.....	38
Tablo 106: Doğrudan Teminlere İlişkin Bilgiler.....	39
Tablo 107: İkili Protokol ve Sözleşmeler.....	44
Tablo 108: Fakülte Yönetim Kurulu	45
Tablo 109: Birim Danışma Kurulu.....	45
Tablo 110: Yıllar İtibarıyla Bütçe Harcama Tutarları	49
Tablo 111: Bütçe Uygulama Sonuçları	50
Tablo 112: Birim Bütçesinden Gerçekleştirilen Öğrenci Başına Düşen Cari Hizmet Maliyetleri	51
Tablo 113: Döner Sermaye İşletmesi Bütçe Giderleri Uygulama Sonuçları	51
Tablo 114: Döner Sermaye Gelirleri	51
Tablo 115: Birim Bütçesinden Öğretim Elemanı Başına Düşen Döner Sermaye Gelirleri	52
Tablo 116: Performans Göstergeleri	52

1. GENEL BİLGİLER

1.1. MİSYON VE VİZYON

Evrensel düzeyde bilimsel bilgi üretmek, mesleki açıdan uluslararası rekabette turizm sektörünün sahip olduğu konumu iyileştirecek nitelikli bireyler yetiştirmek ve bölgesel kalkınmaya katkı sağlamaktır.

Bilimsel araştırma ve eğitim faaliyetlerinde kaliteyi sürekli artırarak bölgesel kalkınmaya katkı sunan, turizm sektörünün ihtiyaç duyduğu nitelikli insan kaynağı yetiştirerek ulusal düzeyde önde gelen fakülteler arasında yer almak ve uzun dönemde uluslararası tanınırlığa sahip bir fakülte olmaktır.

1.2. YETKİ, GÖREV VE SORUMLULUKLAR

Turizm İşletmeciliği ve Otelcilik Yüksekokulu Bakanlar Kurulunun 22.04.2013 tarih ve 2013/4710 Sayılı Kararı ile kapatılarak yerine Turizm Fakültesi kurulmuştur. “Konaklama İşletmeciliği”, Seyahat İşletmeciliği”, Yiyecek İçecek İşletmeciliği ve Turist Rehberliği” bölümlerine ek olarak Fakülte bünyesinde Turizm İşletmeciliği, Gastronomi ve Mutfak Sanatları, Turizm Rehberliği ve Rekreasyon Yönetimi bölümleri de açılmıştır. Tüm bölümlerde isteğe bağlı İngilizce Hazırlık Sınıfı açılması kararlaştırılan fakültemizde eğitim süresi dört yıldır.

Fakültemizin temel sorumluluğu Atatürk İlke ve İnkılaplarına bağlı ülkemiz turizm sektörünün ihtiyacı olan nitelikli, eleştirel düşünebilen, insani değeri yüksek öğrenciler yetiştirmek, akademik çalışmalar ile bölge ve ülke turizminin gelişimine katkı sağlamaktır.

1.3. BİRİME İLİŞKİN BİLGİLER

1.3.1. İletişim Bilgileri

Tablo 1: İletişim Bilgileri

(Unvanı) Adı ve Soyadı	Görev Unvanı	İş Telefonu	E-Posta
Prof. Dr. İsa SAĞBAŞ	Dekan	2215-2241	isagbas@aku.edu.tr
Prof. Dr. Hasan Hüseyin SOYBALI	Dekan Yardımcısı	2202	hsoyballi@aku.edu.tr
Doç. Dr. Ali AVAN	Dekan Yardımcısı	2201	aliavan@aku.edu.tr
Abdurrahim TÜRK	Fakülte Sekreteri	2207-2210	aturk@aku.edu.tr

Birim Web Adresi

www.turizm.aku.edu.tr

Birim Mail Adresi

turizm@aku.edu.tr

Birim Santral Telefon Numarası

+ 90 272 228 13 06

Birim Adresi

Afyon Kocatepe Üniversitesi, Turizm Fakültesi, Ahmet Necdet Sezer Kampüsü, Gazlıgöl Yolu Üzeri, 03200 AFYONKARAHİSAR

1.3.2. Tarihsel Gelişim

T.C. Afyon Kocatepe Üniversitesi bünyesinde lisans düzeyinde eğitim ve öğretim faaliyeti vermek üzere Turizm İşletmeciliği ve Otelcilik Yüksekokulu 11/11/2005 tarihinde Bakanlar Kurulu kararı ile Konaklama İşletmeciliği, Seyahat İşletmeciliği, Yiyecek İçecek İşletmeciliği ve Turist Rehberliği bölümleri açılarak kurulmuştur. Turizm İşletmeciliği ve Otelcilik Yüksekokulu Bakanlar Kurulunun 22.04.2013 tarih ve 2013/4710 Sayılı Kararı ile kapatılarak yerine Turizm Fakültesi kurulmuştur. Konaklama İşletmeciliği, Seyahat İşletmeciliği, Yiyecek İçecek İşletmeciliği ve Turist Rehberliği bölümlerine ek olarak Fakülte bünyesinde Turizm İşletmeciliği, Gastronomi ve Mutfak Sanatları, Turizm Rehberliği ve Rekreasyon Yönetimi bölümleri de açılmıştır. Şu an 1.314 öğrenci ile eğitim öğretim faaliyetimiz devam etmektedir.

1.3.3. Örgüt Yapısı

Turizm Fakültesinin idari yapısı; Dekan, Dekan Yardımcıları, Gastronomi ve Mutfak Sanatları Bölüm Başkanlığı, Turizm İşletmeciliği Bölüm Başkanlığı, Turizm Rehberliği Bölüm Başkanlığı, Rekreasyon Yönetimi Bölüm Başkanlığı ve Fakülte Sekreterliğinden oluşmaktadır;



TURİZM FAKÜLTESİ ORGANİZASYON ŞEMASI

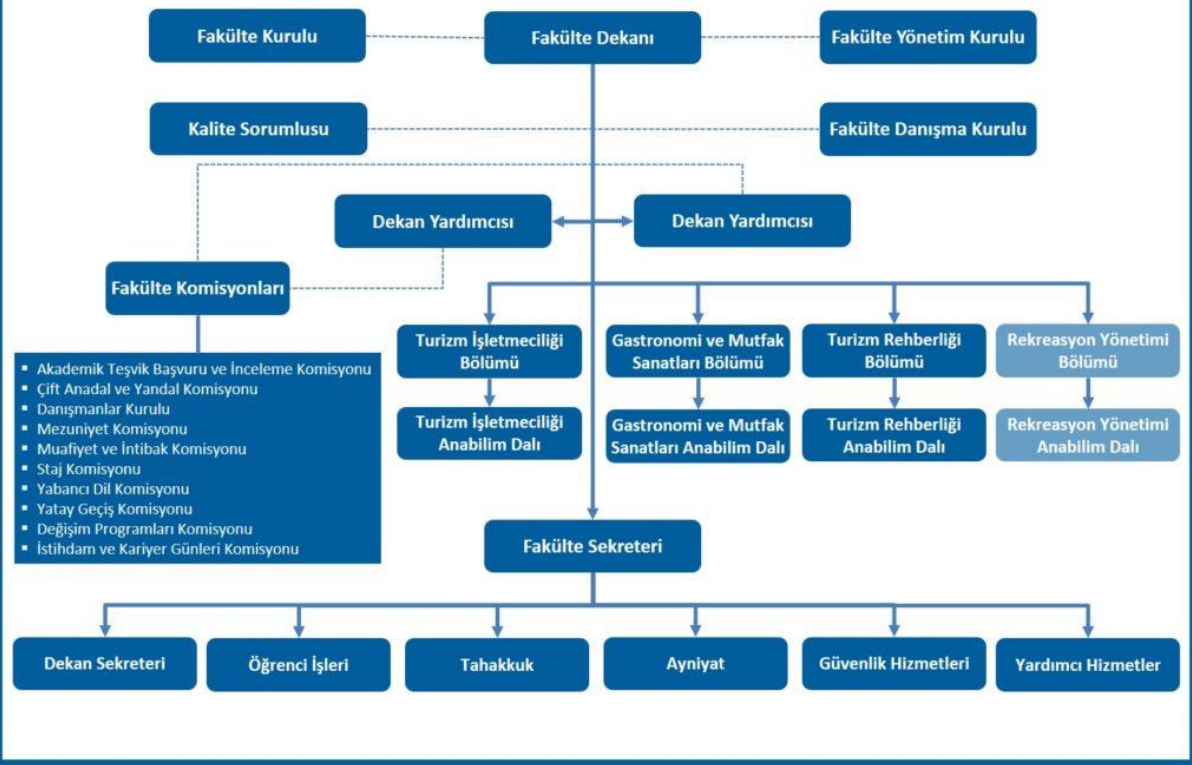

BÖLÜM ORGANİZASYON ŞEMASI

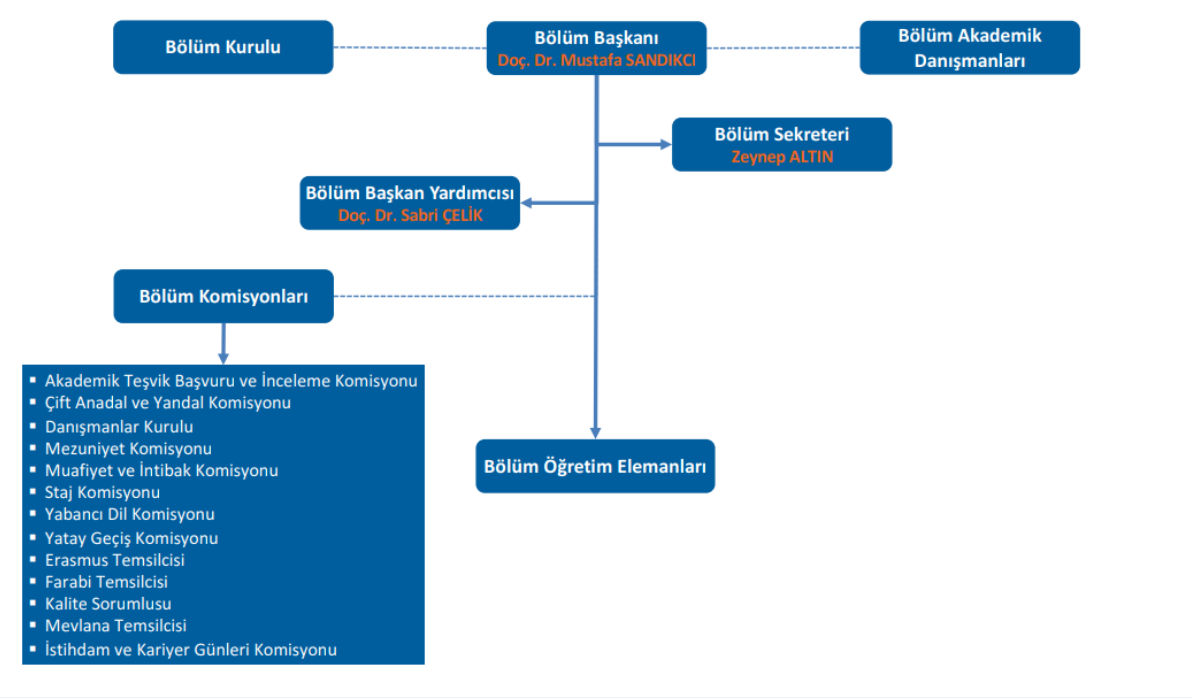

GASTRONOMİ VE MUTFAK SANATLARI BÖLÜMÜ



BÖLÜM ORGANİZASYON ŞEMASI

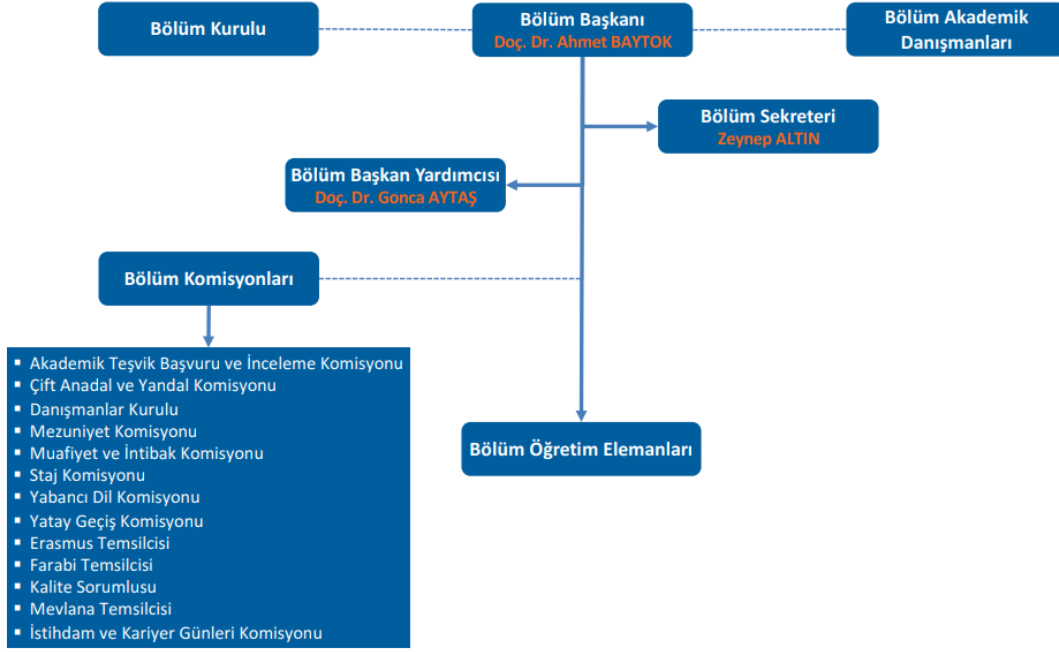

TURİZM İŞLETMECİLİĞİ BÖLÜMÜ



BÖLÜM ORGANİZASYON ŞEMASI

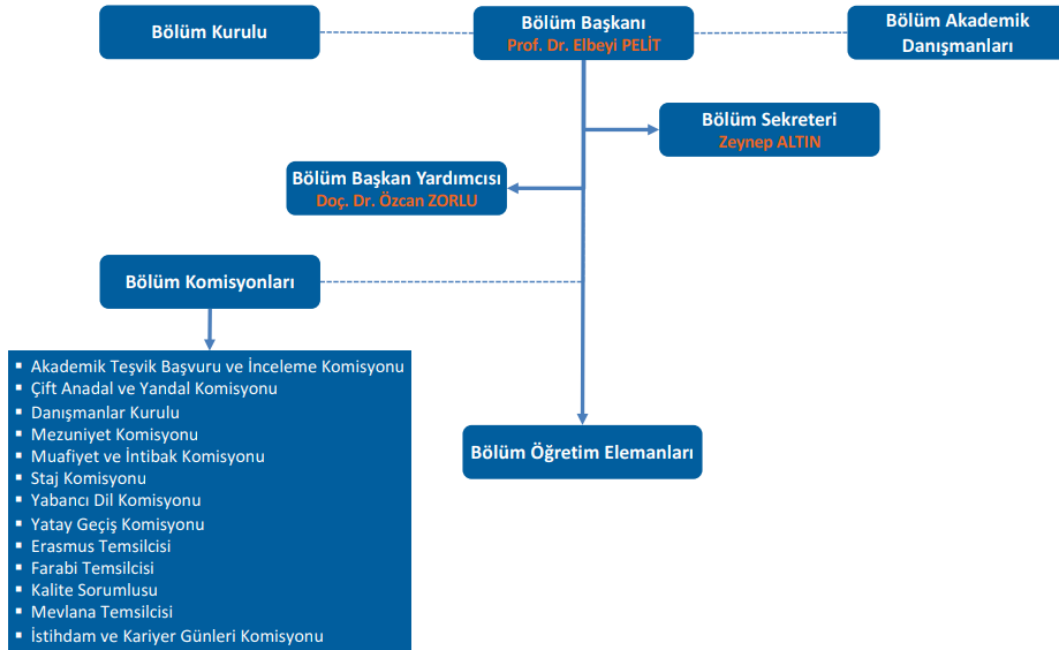

TURİZM REHBERLİĞİ BÖLÜMÜ

Tablo 2: Fakülte Komisyonları

Komisyonun Adı	Komisyon Üyeleri
Kalite Komisyonu	Prof. Dr. Hasan Hüseyin SOYBALI Doç. Dr. Gonca AYTAŞ Doç. Dr. Mustafa SANDIKCI Dr. Öğr. Üyesi Esra Gül YILMAZ Mervenur TÜRKOĞLU
BAP Değerlendirme Alt Komisyonu	Prof. Dr. Hasan Hüseyin SOYBALI (Başkan) Doç. Dr. Mustafa SANDIKCI Dr. Öğr. Üye. Hidayet KİŞLALI

a) Gastronomi ve Mutfak Sanatları Bölümü

24.05.2013 tarihinde Resmî Gazetede yayımlanan 2013/4710 sayılı kararla kurulan Afyon Kocatepe Üniversitesi Turizm Fakültesi bünyesinde açılan Gastronomi ve Mutfak Sanatları Bölümü 2015-2016 eğitim öğretim yılında öğrenci alımına başlamış ve 2020 yılında ise Türkiye'nin ilk akredite Gastronomi ve Mutfak Sanatları Bölümü unvanını almıştır. Gastronomi ve Mutfak Sanatları Bölümü eğitim ve öğretim süresi dört yıl olup, isteğe bağlı hazırlık sınıfı (İngilizce) uygulaması bulunmaktadır. Bölümde kadrolu olarak 1 Profesör, 1 Doçent Doktor, 2 Doktor Öğretim Üyesi, 1 Öğretim Görevlisi, 2 Araştırma Görevlisi ve 2547 Sayılı Kanun'un 13/b-4 maddesi uyarınca görevlendirilen 2 Öğretim Görevlisi olmak üzere 9 öğretim elemanı bulunmakla birlikte fakültemizin diğer bölümleri, Mühendislik Fakültesi (Gıda Mühendisliği Bölümü), Güzel Sanatlar Fakültesi, Fen Edebiyat Fakültesi, İktisadi İdari Bilimler Fakültesi, Yabancı Diller Yüksekokulu öğretim elemanlarınca desteklenmektedir.

Gastronomi ve Mutfak Sanatları Bölümümüzün amacı, konaklama işletmelerinin yanı sıra, yiyecek-içecek işletmelerinin ihtiyaç duyduğu mutfak şeflerini (yöneticilerini) yetiştirmektir. Bu doğrultuda; öğrencilerimize mutfak bilgi ve becerilerinin kazandırılmasının yanı sıra hem Türk Mutfağı hem Dünya mutfakları hakkında bilgi ve beceri sahibi olmaları ve temel işletmecilik eğitimlerini almaları sağlanarak, iki yabancı dil bilen, uluslararası niteliklere sahip mutfak şefleri (yöneticileri) olarak mezun olmaları hedeflenmektedir.

Gastronomi ve Mutfak Sanatları bölümü mezunları otel işletmelerinin yiyecek içecek bölümlerinde; restoran, mutfak ve bağımsız yiyecek içecek işletmelerinde yönetici olabilirler. Meslek liselerinin turizm bölümlerinde usta öğretici/eğitmen olarak çalışabilme, gerekli şartları sağlamak kaydıyla meslek liselerinde öğretmen olabilme, ALES sınavından geçerli not almaları ve yeterli düzeyde gerekli olan yabancı dil bilgisine sahip olmaları koşuluyla lisansüstü programlarında öğrenim görme ve üniversitelerin akademik kadrolarında da kariyer imkânına sahiptirler.

Uygulama mutfağı ile pastacılık atölyesi profesyonel mutfaklarda yer alan tüm ekipmanları kapsayacak şekilde hazırlanmış olmakla birlikte birinci sınıftan son sınıfa kadar farklı uygulama derslerine ev sahipliği yapmaktadır. Mutfakta hazırlanan ürünlerin servise hazırlanma ve sunulma yöntemlerinin öğretildiği servis atölyesinde tamamlayıcı eğitimler verilmektedir.

Tablo 3a: Gastronomi ve Mutfak Sanatları Bölümü Yönetimi

(Unvanı) Adı ve Soyadı	Görev Unvanı	İş Telefonu	E-Posta
Prof. Dr. Mustafa SANDIKCI	Bölüm Başkanı	2245	sandikcimustafa@aku.edu.tr
Doç. Dr. Hüseyin PAMUKÇU	Bölüm Başkan Yardımcısı	2220	hpamukcu@aku.edu.tr

Tablo 4a: Gastronomi ve Mutfak Sanatları Bölümü Komisyon Bilgileri

Komisyonun Adı	Komisyon Üyeleri
Akademik Teşvik Başvuru ve İnceleme Komisyonu	Prof. Dr. Mustafa SANDIKCI (Başkan) Doç. Dr. Sabri ÇELİK (Üye) Doç. Dr. Hüseyin PAMUKÇU (Üye)
Sınav Programı Çift Anadal ve Yandal Komisyonu	Prof. Dr. Mustafa SANDIKCI (Başkan) Doç. Dr. Sabri ÇELİK (Üye) Arş. Gör. Asilhan Semih MUTLU
Danışmanlar Kurulu	Prof. Dr. Mustafa SANDIKCI (Başkan) Doç. Dr. Sabri ÇELİK (Üye) Dr. Öğr. Üyesi Asuman PEKYAMAN (Üye) Öğr. Gör. Osman KAZANCI (Üye) Öğr. Gör. Esna METE (Üye) Öğr. Gör. Hatice ŞEN (Üye) Arş. Gör. Asilhan Semih MUTLU (Üye) Arş. Gör. Nurullah KART (Üye)
Mezuniyet Komisyonu	Prof. Dr. Mustafa SANDIKCI (Başkan) Doç. Dr. Sabri ÇELİK (Üye) Dr. Öğr. Üyesi Asuman PEKYAMAN (Üye)
Muafiyet ve İntibak Komisyonu	Doç. Dr. Sabri ÇELİK (Başkan) Öğr. Gör. Esna METE (Üye) Arş. Gör. Nurullah KART (Üye)
Staj Komisyonu	Prof. Dr. Mustafa SANDIKCI (Başkan) Öğr. Gör. Osman KAZANCI (Üye) Arş. Gör. Asilhan Semih MUTLU (Üye)
Yabancı Dil Komisyonu	Prof. Dr. Mustafa SANDIKCI (Başkan) Öğr. Gör. Cüneyt TAŞKIRAN (Üye)-İngilizce Öğr. Gör. Hatice ŞEN (Üye)-Almanca Arş. Gör. Asilhan Semih MUTLU (Üye) Arş. Gör. Nurullah KART (Üye)
Yatay Geçiş Komisyonu	Doç. Dr. Sabri ÇELİK (Başkan) Prof. Dr. Mustafa SANDIKCI (Üye) Arş. Gör. Nurullah KART (Üye)
İstihdam ve Kariyer Günleri Komisyonu	Öğr. Gör. Esna METE (Üye) Arş. Gör. Asilhan Semih MUTLU (Üye)

b) Turizm İşletmeciliği Bölümü

Turizm İşletmeciliği bölümü, 24.05.2013 tarihinde Resmî Gazetede yayımlanan 2013/4710 sayılı kararla Afyon Kocatepe Üniversitesi Turizm Fakültesi bünyesinde kurulmuştur ve 2014-2015 eğitim-öğretim yılında ilk öğrencilerini almaya başlamıştır. Türkiye’de TURAK (Turizm Akreditasyon Kurulu) tarafından akredite edilen ilk Turizm İşletmeciliği Bölümlerinden birisi olan bölümde, şu anda kadrolu 2 Profesör Doktor, 2 Doçent Doktor, 1 Doktor Öğretim Üyesi, 1 Araştırma Görevlisi ile 2547 Sayılı Kanun’un 13/b-4 maddesi uyarınca görevlendirilen 1 Doktor Öğretim Üyesi ve 1 Öğretim Görevlisi görev yapmaktadır. Turizm İşletmeciliği Anabilim Dalı Yüksek Lisans Programı 2007 yılında Turizm İşletmeciliği ve Otelcilik Anabilim Dalı olarak kurulmuş ve ilk öğrencilerini 2008-

2009 öğretim yılında almıştır. Turizm İşletmeciliği ve Otelcilik Anabilim Dalı Yüksek Lisans Programı 2013 yılında Turizm İşletmeciliği Anabilim Dalına dönüştürülmüştür. Turizm İşletmeciliği Anabilim Dalı Tezli Yüksek Lisans ve Doktora Programlarında eğitim-öğretim faaliyetlerini sürdürmektedir.

Hizmet sektörü içinde yer alan turizm, ülke ekonomilerine büyük katkı sağlayan, çalışan ve müşteri olarak insan psikolojisi üzerine kuruludur. Üretim ve tüketimin eş zamanlı olması, emek-yoğun yapı, üretildiği yerde tüketilme gibi kendisine özgü özelliklere sahip olan turizm sektöründe ekonomik değer konaklama, yeme-içme, seyahat, pazarlama işletmeleri aracılığıyla oluşmaktadır. Turizm sektöründe ürünün soyutluğu, üretimde insanın temel girdi olması, zamanın satılması, taklit edilebilme kolaylığı, yoğun rekabet ve dış etkenlerden kolay etkilenen bir yapının olması, hizmetin kaliteli ve sürekli geliştirilebilir olmasını gerektirmektedir. Bu durum sektör işletmelerinde işletmeciliği önemli hale getirmektedir.

Bu doğrultuda Turizm İşletmeciliği Programının amacı sektörü oluşturan konaklama, yiyecek-içecek, seyahat acenteleri ve ulaştırma işletmelerine yoğun rekabet ortamında çalışabilecek yetenek ve birikime sahip, nitelikli işgücü sağlamaktır. Program aynı zamanda, öğrencilere turizm işletmeciliği ile ilgili sağlam bir kuramsal formasyon kazandırmayı hedeflemektedir. Bu bağlamda, öğrencilere temel işletmecilik bilgisinin yanı sıra Turizm İşletmeciliği, Konaklama İşletmeciliği, Seyahat Acenteciliği ve Tur Operatörlüğü, Önbüro ve Kat Hizmetleri Yönetimi, Yiyecek ve İçecek Yönetimi, Konaklama Otomasyon Programları, Biletleme ve Merkezi Rezervasyon Sistemleri gibi Acente Otomasyon Programları, Pazarlama, Turizm Coğrafyası, Turizm İşletmelerinde İnsan Kaynakları Yönetimi, Örgütsel Davranış, Turizm Ekonomisi, Turizm Politikası ve Planlaması, Turizm İşletmelerinde Muhasebe, Turizm İşletmelerinde Maliyet Muhasebesi, Turizm İşletmelerinde Finansal Yönetim konularında eğitim verilmesi amaçlanmaktadır.

Turizm sektörü nitelikli insan kaynağına ihtiyaç duyulan bir alandır. Dünya ve Türkiye ölçeğinde sektöre ait veriler incelendiğinde sektörün sürekli bir büyüme içinde olduğu görülmektedir. Bu nedenle turizm sektörü gelecek vadeden bir konumdadır ve sektöre eleman ihtiyacı gelecekte daha fazla olacaktır. Dolayısıyla Turizm işletmeciliği Programından mezun olanların istihdam sorunları fazla olmayacaktır. Turizm İşletmeciliği Bölümü mezunları konaklama işletmeleri, seyahat acenteleri, havayolu işletmeleri, öncelikli olmak üzere, alacakları dersler itibarıyla turizm sektöründeki tüm işletmelerde istihdam edilebilirler. Mezun olan öğrenciler dilerlerse aldıkları işletmecilik eğitimi sayesinde girişimciliklerini kullanabilir ve kendi konaklama ve seyahat işletmelerini kurabilirler. Turizm işletmeciliği mezunları kamu kuruluşlarında da istihdam olanağı bulabilmektedirler. Üniversitelerde öğretim elemanı olarak, Kültür ve Turizm Bakanlığı, İl Kültür ve Turizm Müdürlükleri ve Enformasyon Büroları istihdam olanağı sağlayan kuruluşlar arasındadır.

Fakülte bünyesinde bulunan ve bölümümüzün de kullandığı 1'i bilgisayar laboratuvarı olmak üzere toplam 13 derslik bulunmaktadır. Bilgisayar laboratuvarımızda, bölümümüz öğrencilerinin gerek ilerideki kariyer yaşamlarında gerekse derslerinde faydalanacağı turizm işletmeciliği ile ilgili paket programlar ve internet erişimine sahip 60 adet bilgisayar bulunmaktadır. Turizm İşletmeciliği bölümü olarak öğrencilerimize mesleki paket programlar ders olarak verilmektedir. Bölüm öğrencilerimize uluslararası ilişkiler

koordinatörlüğü ve bölüm başkanlığımızın ortaklaşa girişimleri ile yurt dışında staj ve çalışma imkânları da sunulmaktadır. Öğrencilerimizin mezuniyet belgelerini alabilmeleri için, dört yıllık programa (240 AKTS) – hazırlık okuyanlar için beş yıl- ek olarak lisans eğitimleri boyunca 60 iş günü sektör stajı yapmaları gerekmektedir. Söz konusu bu stajlar, “Afyon Kocatepe Yaz Stajı Yönergesi” ve “Turizm Fakültesi Yaz Stajı İlkeleri” çerçevesinde yürütülmektedir.

Tablo 3b: Turizm İşletmeciliği Bölümü Yönetimi

(Unvanı) Adı ve Soyadı	Görev Unvanı	İş Telefonu	E-Posta
Prof. Dr. Ahmet BAYTOK	Bölüm Başkanı	2203	ahmetbaytok@aku.edu.tr
Doç. Dr. Gonca AYTAŞ	Bölüm Başkan Yardımcısı	2205	gasytas@aku.edu.tr

Tablo 4b: Gastronomi ve Mutfak Sanatları Bölümü Komisyon Bilgileri

Komisyonun Adı	Komisyon Üyeleri
Akademik Teşvik Başvuru ve İnceleme Komisyonu	Prof. Dr. Ahmet BAYTOK (Başkan) Doç. Dr. Gonca AYTAŞ (Üye) Doç. Dr. Ali AVAN (Üye)
Çift Anadal ve Yandal Komisyonu	Prof. Dr. Ahmet BAYTOK (Başkan) Doç. Dr. Ali AVAN (Üye) Arş. Gör. Mehmet BOYRAZ (Üye)
Danışmanlar Kurulu	Prof. Dr. Ahmet BAYTOK (Başkan) Doç. Dr. Gonca AYTAŞ Doç. Dr. Ali AVAN (Üye) Öğr. Gör. Erman SAYGILI (Üye) Arş. Gör. Mehmet BOYRAZ (Üye)
Mezuniyet Komisyonu	Prof. Dr. Ahmet BAYTOK (Başkan) Doç. Dr. Ali AVAN (Üye) Arş. Gör. Mehmet BOYRAZ (Üye)
Muafiyet ve İntibak Komisyonu	Prof. Dr. Ahmet BAYTOK (Başkan) Doç. Dr. Ali AVAN (Üye) Arş. Gör. Mehmet BOYRAZ (Üye)
Staj Komisyonu	Prof. Dr. Ahmet BAYTOK (Başkan) Doç. Dr. Gonca AYTAŞ (Üye) Arş. Gör. Mehmet BOYRAZ (Üye)
Yabancı Dil Komisyonu	Prof. Dr. Ahmet BAYTOK (Başkan) Dr. Öğr. Üyesi Bircan ERGÜN (İngilizce-Üye) Dr. Öğr. Üyesi Engin AYTEKİN (İngilizce-Üye) Öğr. Gör. Erman SAYGILI (İngilizce-Üye) Öğr. Gör. Cüneyt TAŞKIRAN (İngilizce-Üye) Öğr. Gör. Hatice ŞEN (Almanca-Üye) Öğr. Gör. Ömer Esad ŞEKER (Almanca-Üye) Öğr. Gör. Seyfullah Koçak (Rusça-Üye) Arş. Gör. Dr. Mehmet BOYRAZ (Üye)
Yatay Geçiş Komisyonu	Prof. Dr. Ahmet BAYTOK (Başkan) Doç. Dr. Ali AVAN (Üye) Arş. Gör. Mehmet BOYRAZ (Üye)
İstihdam ve Kariyer Günleri Komisyonu	Prof. Dr. Hasan Hüseyin SOYBALI (Üye) Arş. Gör. Mehmet BOYRAZ (Üye)

c) Turizm Rehberliđi Bölümü

24.05.2013 tarihinde Resmî Gazetede yayımlanan 2013/4710 sayılı kararla kurulan Afyon Kocatepe Üniversitesi Turizm Fakültesi bünyesinde açılan Turizm Rehberliđi bölümüne öğrenci alımına 2015-2016 eğitim öğretim yılında başlanmıştır. Turizm Rehberliđi bölümünün eğitim ve öğretim süresi dört yıl olup, isteđe bađlı hazırlık sınıfı (İngilizce) uygulaması bulunmaktadır. Bölümde kadrolu olarak görev yapan kadrolu 1 Profesör Doktor, 1 Doçent Doktor, 4 Doktor Öğretim Üyesi, 2 Araştırma Görevlisi ve 2547 Sayılı Kanun'un 13/b-4 maddesi uyarınca görevlendirilen 1 Öğretim Görevlisi ve olmak üzere 9 öğretim elemanı bulunmaktadır.

Turizm Rehberliđi Bölümünden gerekli koşulları sađlayarak mezun olan öğrenciler; YDS'den (Yabancı Dil Sınavı) en az 75 puan veya TUREB'in yapmış olduđu yabancı dil sınavından geçerli puan almış, 45 günlük (ülkesel) veya 8 günlük (bölgesel) yurtiçi uygulama gezisini tamamlamış iseler, Kültür ve Turizm Bakanlığı'na başvuruda bulunmaları sonucunda Profesyonel Turist Rehberliđi Ruhsatnamesi ve bu doğrultuda Çalışma Kartı olarak ülke genelinde Türkçe veya kimliğinde yazılı dilde/dillerde Turizm Rehberliđi yapabileceklerdir. Buna ilave olarak öğrenciler, bölümde eğitim gördükleri sürece turizm rehberliđi eğitimine ek olarak almış oldukları turizm işletmeciliđi eğitimi ile seyahat, konaklama ve yat marina işletmeleri başta olmak üzere, turizm işletmelerinin herhangi birinde orta veya üst düzey yönetici pozisyonunda istihdam edilebileceklerdir. Bölüm mezunlarından, Kamu Personeli Seçme Sınavından (KPSS) yeterli puanı alanlar, diđer kamu kurumlarında da memur olarak istihdam edilebileceklerdir. Akademik kariyer yapmak isteyen mezunlar gerekli koşulları sağlamaları halinde (ÖSYM tarafından gerçekleştirilen ALES-Akademik Personel ve Lisansüstü Eğitimi Giriş Sınavı ile YDS sınavından gerekli puanları almaları ve istenmesi durumunda sektör deneyimine sahip olmaları) herhangi bir üniversitenin alanlarıyla ilgili bir programında öğretim elemanı olarak çalışabileceklerdir. Bölüm mezunları aynı zamanda Kültür ve Turizm Bakanlığı, İl Kültür ve Turizm Müdürlükleri ve Enformasyon Bürolarında, Müze ve Ören yerlerinde de istihdam olanađına sahip olacaklardır.

Fakülte bünyesinde bulunan ve bölümümüzün de kullandığı 1'i bilgisayar laboratuvarı olmak üzere toplam 13 derslik bulunmaktadır. Bilgisayar laboratuvarımızda, bölümümüz öğrencilerinin gerek ilerideki kariyer yaşamlarında gerekse derslerinde faydalanacağı turizm işletmeciliđi ile ilgili paket programlar ve internet erişimine sahip 60 adet bilgisayar bulunmaktadır. Yine Fakülte bünyesinde bulunan Eğitim Uygulama Binasından gerekli olduđu zaman öğrencilerimiz yararlanmaktadırlar. Turizm Rehberliđi bölümü olarak öğrencilerimize mesleki paket programlar ders olarak verilmektedir. Bölüm öğrencilerimize uluslararası ilişkiler koordinatörlüđu ve bölüm başkanlığımızın ortaklaşa girişimleri ile yurt dışında staj ve çalışma imkânları da sunulmaktadır. Öğrencilerimizin mezuniyet belgelerini alabilmeleri için, dört yıllık programa (240 AKTS) – hazırlık okuyanlar için beş yıl- ek olarak lisans eğitimleri boyunca 60 iş günü sektör stajı yapmaları gerekmektedir.

Tablo 3c: Turizm Rehberliđi Bölümü Yönetimi

(Unvanı) Adı ve Soyadı	Görev Unvanı	İş Telefonu	E-Posta
Prof. Dr. Elbeyi PELİT	Bölüm Başkanı	2217	elbeyipelit@aku.edu.tr
Doç. Dr. Özcan ZORLU	Bölüm Başkan Yardımcısı	2253	ozcanzorlu@aku.edu.tr

Tablo 4c: Turizm Rehberliđi Bölümü Komisyon Bilgileri

Komisyonun Adı	Komisyon Üyeleri
Akademik Teşvik Başvuru ve İnceleme Komisyonu	Prof. Dr. Elbeyi PELİT Doç. Dr. Özcan ZORLU Dr. Öğr. Üyesi Esra Gül YILMAZ
Çift Anadal ve Yandal Komisyonu	Dr. Öğr. Üyesi Esra GÜL YILMAZ (Başkan) Dr. Öğr. Üyesi Hidayet KIŞLALI (Üye) Dr. Öğr. Üyesi Engin AYTEKİN (Üye) Arş. Gör. Melisa ATEŞ (Üye) Arş. Gör. Ali KABAKULAK (Üye)
Danışmanlar Kurulu	Prof. Dr. Elbeyi PELİT (Başkan) Doç. Dr. Özcan ZORLU (Üye) Dr. Öğr. Üyesi Esra GÜL YILMAZ (Üye) Dr. Öğr. Üyesi Hidayet KIŞLALI (Üye) Dr. Öğr. Üyesi Bircan ERGÜN (Üye) Dr. Öğr. Üyesi Engin AYTEKİN (Üye) Öğr. Gör. Cüneyt TAŞKIRAN (Üye) Arş. Gör. Melisa ATEŞ (Üye) Arş. Gör. Ali KABAKULAK (Üye)
Mezuniyet Komisyonu	Dr. Öğr. Üyesi Esra GÜL YILMAZ (Başkan) Dr. Öğr. Üyesi Hidayet KIŞLALI (Üye) Dr. Öğr. Üyesi Engin AYTEKİN (Üye) Arş. Gör. Melisa ATEŞ (Üye) Arş. Gör. Ali KABAKULAK (Üye)
Muafiyet ve İntibak Komisyonu	Prof. Dr. Elbeyi PELİT (Başkan) Doç. Dr. Özcan ZORLU (Üye) Dr. Öğr. Üyesi Bircan ERGÜN (Üye) Arş. Gör. Melisa ATEŞ (Üye) Arş. Gör. Ali KABAKULAK (Üye)
Staj Komisyonu	Doç. Dr. Özcan ZORLU (Başkan) Dr. Öğr. Üyesi Bircan ERGÜN (Üye) Arş. Gör. Melisa ATEŞ (Üye) Arş. Gör. Ali KABAKULAK (Üye)
Yabancı Dil Komisyonu	Prof. Dr. Elbeyi PELİT (Başkan) Dr. Öğr. Üyesi Hidayet KIŞLALI (Üye) Dr. Öğr. Üyesi Bircan ERGÜN (Üye) Dr. Öğr. Üyesi Engin AYTEKİN (Üye) Öğr. Gör. Cüneyt TAŞKIRAN (Üye)-İngilizce Öğr. Gör. Hatice ŞEN (Üye)- Almanca Arş. Gör. Ali KABAKULAK (Üye)
Yatay Geçiş Komisyonu	Doç. Dr. Özcan ZORLU (Başkan) Dr. Öğr. Üyesi Bircan ERGÜN (Üye) Arş. Gör. Melisa ATEŞ (Üye) Arş. Gör. Ali KABAKULAK (Üye)
İstihdam ve Kariyer Günleri Komisyonu	Prof. Dr. Elbeyi PELİT (Başkan) Dr. Öğr. Üyesi Esra GÜL YILMAZ (Üye) Dr. Öğr. Üyesi Hidayet KIŞLALI (Üye)

1.3.4. Fiziksel Yapı

1.3.4.1. Taşınmazlar

Tablo 5: Kapalı ve Açık Alan Bilgileri

Alan Adı	2020	2021	2022
Kapalı Alan (m ²)	2.785	2.785	2.770
Açık Alan (m ²)	-	-	-

Eğitim amaçlı 1.960 metrekare, sosyal alan 80 metrekare, idari alan 730 metrekare olmak üzere toplam 2.770 metrekare kapalı alana sahip olup eğitim binasının Yabancı Diller Yüksekokulu ile birlikte kullanılması nedeniyle derslikler ve idari alanlar yetersiz kalmaktadır.

Tablo 6: Birim Hizmet Alanları

Alan Adı	Sayı	Alan (m ²)	Kullanım Amacı
Eğitim	25	1.960	Eğitim
Sosyal	1	80	Öğrenci kantini
İdari	27	730	İdari büro
Toplam	53	2.770	

2023 yılında da norm kadro uygulaması kapsamında alınacak öğretim elemanları da göz önünde bulundurulduğunda akademik personele ayrılan büro sayısının acilen artırılması gerekmektedir.

Tablo 7: Eğitim ve Araştırma Alanları

Eğitim, Uygulama ve Araştırma Alanları	Öğrenci Kapasitesi						Toplam
	0-50	51-75	76-100	101-150	151-250	251 ve üzeri	
Amfi	-	-	-	-	-	-	0
Sınıf	9	1	2	1	-	-	13
Atölye	1	-	-	-	-	-	1
Diğer Eğitim Alanları	8	-	-	1	-	-	9
Laboratuvarlar	Eğitim	1	1	-	-	-	2
	Araştırma	-	-	-	-	-	0
	Diğer	-	-	-	-	-	0
Toplam	19	2	2	2	0	0	25

Derslik kapasitelerinin yetersiz kalması nedeniyle önceki yıllarda bazı sınıflar birleştirilerek kapasite artırımına gidilmiştir. 2022-2023 eğitim-öğretim yılı güz döneminde İktisadi ve İdari Bilimler Fakültesi'nden derslik desteği alınmıştır.

Tablo 8: Akademik Personel ve İdari Personel Hizmet Alanları

Hizmet Alanı	Oda Sayısı	Alan (m ²)	Oda Başına Düşen Personel Sayısı	Personel Başına Düşen Alan (m ²)
Akademik Personel Çalışma Odası	20	458	1,30	17,62
İdari Personel Çalışma Odası	4	99	1,50	16,50
Toplam	24	557	1,33	17,41

Fakültemize 2547 Sayılı Kanun'un 13/b-4 maddesi uyarınca Yabancı Diller Yüksekokulu'ndan görevlendirilen iki öğretim görevlisi personel oda sayısının yetersiz olması nedeniyle halen Yabancı Diller Yüksekokulu'nun bürolarını kullanmaktadır. 2023 yılında da norm kadro uygulaması kapsamında alınacak öğretim elemanları da göz önünde bulundurulduğunda akademik personele ayrılan büro sayısının acilen artırılması gerekmektedir.

Tablo 9: Konferans Salonu ve Toplantı Salonlarının Sayı ve Kapasitelerine Göre Dağılımı

Salonlar	Kapasitesi						Toplam
	0-50	51-75	76-100	101-150	151-250	251 ve üzeri	
Konferans Salonu	-	-	-	1	-	-	1
Toplantı Salonu	1	-	-	-	-	-	1
Toplam	1	0	0	1	0	0	2

Eğitim alanının yetersizliği nedeniyle konferans salonu ve toplantı salonu derslik olarak da kullanılmaktadır.

Tablo 10: Kütüphane Hizmet Alanları

Alan Adı	Sayı	Oturma Kapasitesi	Alan (m ²)
Birim Kütüphane Alanı	-	-	-
Grup Çalışma Odası	-	-	-
Multimedya Salonu	-	-	-
E-kütüphane Salonu	-	-	-
Akademisyen Çalışma Odası	-	-	-
Referans Kaynaklar Salonu	-	-	-
Kütüphane İdari Birimleri	-	-	-
Toplam	0	0	0

Tablo 11: Sosyal Alanların Sayı, Alan ve Kapasitelerine Göre Dağılımı

Sosyal Alanlar		Sayı	Alan (m ²)	Kapasite
Sosyal	Kafeterya/ Kantin- Çay Ocağı	1	80	68
	Lokanta	-	-	-
	Yemekhane (Personel)	-	-	-
	Yemekhane (Öğrenci)	-	-	-
	Anaokulu/Kreş	-	-	-
	Sinema Salonu	-	-	-
Barınma	Lojmanlar	-	-	-
	Misafirhaneler	-	-	-
	Otel	-	-	-
	Yurt	-	-	-
Spor	Açık Spor Tesisleri	-	-	-
	Kapalı Spor Tesisleri	-	-	-
Diğer Alanlar	Banka Şubesi	-	-	-
	Sendika Şubesi	-	-	-
	ÖSYM Bürosu	-	-	-
	Hediyelik Eşya Mağazası	-	-	-
	Kuaför	-	-	-
	ATM	-	-	-
	Yiyecek/İçecek Otomatı	-	-	-
	Açık Otopark	-	-	-
	Diğer	-	-	-
Toplam		1	80	68

Turizm Fakültesi'nde 1.314 öğrenciye hizmet veren kantinin kapasitesi yetersiz kalmaktadır.

Tablo 12: Diğer Hizmet Alanları

Alan Adı	Sayı	Alan (m ²)
Arşiv	1	51
Depo	2	71
Ambar	-	-
Mescit	-	-
Toplam	3	122

Eğitim binamızın Yabancı Diller Yüksekokulu ile birlikte kullanılıyor olması nedeniyle kapalı alanların büyük bir kısmı derslik olarak ayrılmıştır. Depo, arşiv gibi alanlar oldukça dar tutulmuştur. Kapalı alanların Fakültemizin ihtiyacını karşılamada yetersiz kalması nedeniyle eğitim binamıza ek yaparak derslik, uygulama alanları ve büro sayısını arttırmaya yönelik tedbirler alınmıştır. Yabancı Diller Yüksekokuluna ait bir toplantı salonu da ortak olarak kullanılmaktadır.

1.3.4.2. Taşınırlar

Tablo 13: Taşınır Malzeme Sayı ve Tutarları

Dayanıklı Taşınırlar	2020		2021		2022	
	Sayı	Tutar	Sayı	Tutar	Sayı	Tutar
Tesis, Makine ve Cihazlar	222	312.903,03	237	363.394,35	247	458,291.33
Taşıtlar	8	3.073,84	8	3.073,84	8	3,073.84
Demirbaşlar	1.919	929.447,10	2011	1.087.715,67	1952	1,136,767.44

Tablo 14: Taşıtların Sayıları ve Tutarları

Taşıtların Cinsi	2020		2021		2022	
	Sayı	Tutar	Sayı	Tutar	Sayı	Tutar
Bisiklet	8	3.073,84	8	3.073,84	8	3,073.84
Otomobil	-	-	-	-	-	-
Minibüs	-	-	-	-	-	-
Kamyon	-	-	-	-	-	-
Kamyonet	-	-	-	-	-	-
Toplam	8	3.073,84	8	3.073,84	8	3,073.84

Tablo 15: Taşınırların Etkin Kullanım Oranı

2020	2021	2022
% 100	% 100	% 100

1.3.5. Bilgi Kaynakları ve Teknolojik Kaynaklar

Tablo 16: Teknolojik Cihazlar

Teknolojik Kaynak Adı	2020	2021	2022
Masaüstü Bilgisayar	85	88	90
Dizüstü Bilgisayar	22	25	25
Tablet Bilgisayar	1	1	1
Cep Bilgisayarı	0	0	0
Projeksiyon	26	26	26
Slayt Makinesi	0	0	0
Yazıcı	28	28	28
Fotokopi Makinesi	3	3	3
Tarayıcı	2	2	2
Faks	1	1	1
Sunucu	1	1	1
Yazılım	0	0	0
Tepegöz	0	0	0
Episkop	0	0	0
Barkot Okuyucu	0	0	0
Baskı Makinesi	1	1	1
Fotoğraf Makinesi	1	1	1
Kamera	10	11	11
Televizyon	19	19	19
Müzik Seti	1	1	1
Diğer	164	179	192
Toplam	365	387	402

Öğretim ortamları üniversitenin güçlü olduğu alandır. Fakültemiz yeterli düzeyde eğitim-öğretim, donanım imkânına sahip bulunmaktadır. Bu kapsamda dersliklerin projeksiyon, bilgisayar, ses sistemleri vb. donanımları bulunmaktadır. Fakültemiz; teknolojik, eğitim, kültür, laboratuvar, uygulama alanları gibi alanlarda gelişimini sürdürerek öğrencilerin hizmetine sunmaktadır.

Tablo 17: Birim Tarafından Kullanılan Programlar/Yazılımlar ve Kullanım Amaçları

Program/Yazılım Adı	Kullanım Amacı
Amadeus Rezervasyon Sistemleri	Fakültemiz Turizm Rehberliği ve Seyahat İşletmeciliği bölümü öğrencilerinin rezervasyon Sistemleri eğitiminde kullanılmak üzere yılda 4 (dört) ay kiralanmaktadır.
Fidelyo	Turizm İşletmeciliği ve Konaklama işletmeciliği bölümü öğrencilerinin ön büro eğitiminde kullanılıyor.
Atena	Turizm İşletmeciliği ve Konaklama işletmeciliği bölümü öğrencilerinin ön büro eğitiminde kullanılıyor.
Elektra	Turizm İşletmeciliği ve Konaklama işletmeciliği bölümü öğrencilerinin ön büro eğitiminde kullanılıyor.

Seyahat İşletmeciliği ve Turizm Rehberliği bölümleri öğrencilerinin rezervasyon Sistemleri eğitimleri için bahar yarıyılında Amadeus Rezervasyon Sistemleri yazılımı kiralanmaktadır. Ayrıca ücretsiz olarak Fidelyo, Sentez, Elektra, Sis-Par, Opera PMS yazılımları da öğrencilerimizin eğitiminde kullanılmaktadır.

Tablo 18: Bilgi Kaynakları

Bilgi Kaynağının Adı	2020	2021	2022
Basılı Yayınlar	69	69	69
Basılı Süreli Yayınlar (Dergiler)	0	0	0
E-kitap	0	0	0
Tezler	0	0	0
Kitap Ekleri - CD'ler	0	0	0
Elektronik Yayınlar	0	0	0
...	0	0	0
Toplam	69	69	69

Üniversitemiz merkezi kütüphanesinin ANS kampüsünde bulunması nedeniyle fakültemizde ayrıca bir kütüphane oluşturulmamıştır.

1.3.6. İnsan Kaynakları

1.3.6.1. Akademik Personel

Tablo 19: Akademik Personelin Unvanları İtibarıyla Yıllara Göre Dağılımı

Unvan	2020	2021	2022
Prof. Dr.	2	2	4
Doç. Dr.	3	7	4
Dr. Öğr. Üyesi	8	7	8
Arş. Gör. (Ders Veren)	0	0	0
Arş. Gör.	4	5	5
Öğr. Gör. (Ders Veren)	7	7	5
Öğr. Gör.	0	0	0
Ders Veren Öğretim Elemanı Toplamı	20	23	21
Genel Toplam	24	28	26

21 öğretim elemanı fakültemiz kadrosunda olup 5 öğretim elemanı da 2547 Sayılı Kanun'un 13/b-4 Maddesi gereği görevlendirme usulü ile fakültemizde çalışmaktadır.

Tablo 20: Ders Veren Öğretim Elemanı Sayılarının Programlar İtibarıyla Dağılımı

Program Adı	Prof. Dr.	Doç. Dr.	Dr. Öğr. Üyesi	Ders Veren Arş. Gör.	Ders Veren Öğr. Gör.	Toplam
Gastronomi ve Mutfak Sanatları	1	1	2	0	3	7
Turizm İşletmeciliği	2	2	2	0	1	7
Turizm Rehberliği	1	1	4	0	1	7
Toplam	4	4	8	0	5	21

5 öğretim elemanı 2547 Sayılı Kanun'un 13/b-4 Maddesi gereği görevlendirme usulü ile fakültemizde çalışmaktadır.

Tablo 21: Ders Veren Öğretim Elemanı Başına Düşen Öğrenci Sayısı

Bilgiler	2020	2021	2022
Ders Veren Öğretim Elemanı Sayısı	20	23	21
Öğrenci Sayısı	1.362	1.361	1.314
Ders Veren Öğretim Elemanı Başına Düşen Sayısı	68,10	59,17	62,57

Tablo 22: Akademik Personelin Unvan İtibarıyla Çalıştığı Programlara Göre Dağılımı

Program Adı	Prof. Dr.	Doç. Dr.	Dr. Öğr. Üyesi	Arş. Gör.	Öğr. Gör.	Toplam
Gastronomi ve Mutfak Sanatları	1	1	2	2	3	9
Turizm İşletmeciliği	2	2	2	1	1	8
Turizm Rehberliği	1	1	4	2	1	9
Toplam	4	4	8	5	5	26

Tablo 23: Diğer Kurumlardan/Birimlerden Görevlendirilen Akademik Personel Bilgileri

Çalıştığı Program	Unvan	Geldiği Kurum/Birim	Görevlendirildiği Tarih Aralığı
Turizm İşletmeciliği	Dr. Öğr. Üye. Esra CİĞERCİ	Bayat MYO	02.10.2019
Turizm Rehberliği	Öğr. Gör. Cüneyt TAŞKIRAN	Yabancı Diller YO	20.08.2015
Turizm İşletmeciliği	Öğr. Gör. Erman SAYGILI	Yabancı Diller YO	20.08.2015
Gastronomi ve Mutfak Sanatları	Öğr. Gör. Hatice ŞEN	Rektörlük	16.09.2013
Gastronomi ve Mutfak Sanatları	Öğr. Gör. Osman KAZANCI	Emirdağ MYO	07.04.2019

5 öğretim elemanı 2547 Sayılı Kanun'un 13/b-4 Maddesi gereği görevlendirme usulü ile fakültemizde çalışmaktadır.

Tablo 24: Diğer Kurumlara/Birimlere Görevlendirilen Akademik Personel Bilgileri

Kadrosunun Bulunduğu Program	Unvan	Gittiği Kurum/Birim	Görevlendirildiği Tarih Aralığı
-	-	-	-

Tablo 25: Uluslararası Akademik Personel Bilgileri

Çalıştığı Program	Unvan	Personel Sayısı	Geldiği Ülke ve Üniversite
-	-	-	-

Tablo 26: Değişim Programı Kapsamında Gelen/Giden Akademik Personelin Yıllara Göre Dağılımı

Bilgiler	2020	2021	2022
Değişim Programı Kapsamında Gelen Akademik Personel	-	-	-
Değişim Programı Kapsamında Giden Akademik Personel	-	5	1

2022 yılında Erasmus Değişim Programı kapsamında bir Araştırma Görevlisi İspanya ile Hırvatistan'a gitmiştir.

Tablo 27: Değişim Programı Kapsamında Giden Akademik Personel Bilgileri

Programın Adı	Unvanı, Adı ve Soyadı	Gittiği Ülke	Gittiği Kurum	Görevlendirildiği Tarih Aralığı
Erasmus	Arş. Gör. Mehmet BOYRAZ	İspanya	Escola Universitària Mediterrani	25-29 Nisan 2022
Erasmus	Arş. Gör. Mehmet BOYRAZ	Hırvatistan	Polytechnic of Međimurje in Čakovec	10-14 Ekim 2022

Tablo 28: Değişim Programı Kapsamında Gelen Akademik Personel Bilgileri

Programın Adı	Unvanı, Adı ve Soyadı	Geldiği Ülke ve Kurum	Görevli Olduğu Tarih Aralığı
-	-	-	-

Tablo 29: Akademik Personelin Yaşlara Göre Dağılımı

	30 Yaş ve Altı	31-40 Yaş	41-50 Yaş	51-60 Yaş	61 Yaş ve Üzeri	Toplam Personel Sayısı	Ort. Yaş
Öğretim Üyesi Sayısı	0	5	8	3	0	16	42,50
Öğretim Üyesi Oranı (%)	0,00	19,23	30,77	11,54	0,00	61,54	
Diğer Öğretim Elemanı Sayısı	3	5	2	0	0	10	36,25
Diğer Öğretim Elemanı Oranı (%)	11,54	19,23	7,69	0,00	0,00	38,46	
Toplam Personel Sayısı	3	10	10	3	0	26	39,82
Akademik Personel Oranı (%)	11,54	38,46	38,46	11,54	0	100,00	

Tablo 30: Akademik Personelin Kıdem/Hizmet Sürelerine Göre Dağılımı

Kıdem Aralığı	3 Yıl ve Altı	4-6 Yıl	7-10 Yıl	11-15 Yıl	16-20 Yıl	21-24 Yıl	25 Yıl ve Üzeri	Toplam
Öğretim Üyesi Sayısı	0	1	1	6	1	4	3	16
Öğretim Üyesi Oranı (%)	0,00	6,25	6,25	37,50	6,25	25,00	18,75	100,00
Diğer Öğretim Elemanı Sayısı	3	4	1	1	1	0	0	10
Diğer Öğretim Elemanı Oranı (%)	30,00	40,00	10,00	10,00	10,00	0,00	0,00	100,00
Toplam Akademik Personel Sayısı	3	5	2	7	2	4	3	26
Toplam Akademik Personel Oranı (%)	11,54	19,23	7,69	26,92	7,69%	15,38	11,54	100,00

Fakültemiz öğretim üyelerinin kıdem ortalamalarının yüksek olması deneyimli öğretim üyelerine sahip olduğumuzun göstergesi olmuştur. Öğretim elemanı kıdem ortalamalarının düşük olması ise okulumuz bünyesinde kadrolu öğretim görevlisi ve yeteri kadar Araştırma Görevlisi olmamasından ve Araştırma görevlilerinin akademik yaşama yeni başlamaları ve kısmen ilerleyerek öğretim üyesi kadrolarına geçmelerinden kaynaklanmaktadır.

Tablo 31: Akademik Personelin Cinsiyete Göre Dağılımı

Unvan	Kadın		Erkek		Toplam Personel
	Sayı	Oran (%)	Sayı	Oran (%)	
Prof. Dr.	0	0,00	4	15,38	4
Doç. Dr.	1	3,85	4	15,38	5
Dr. Öğr. Üyesi	3	11,54	4	15,38	7
Arş. Gör.	1	3,85	4	15,38	5
Öğr. Gör.	2	7,69	3	11,54	5
Toplam	7	26,92	19	73,08	26

Türkiye şartlarında çalışma yaşamında hemen hemen tüm kurumlarda erkek personel oranının yüksek olması okulumuzda da benzer bir eğilimin oluşmasına neden olmuştur. Kadınların giderek çalışma yaşamında daha aktif yer almalarıyla bu oranların dengeleneceği düşünülmektedir.

Tablo 32: Akademik Personelin Temel Eğitim Alanlarına Göre Dağılımı

Unvan	Beşeri ve Sosyal Bilimler Temel Alanı	Sağlık Bilimleri Temel Alanı	Doğa ve Mühendislik Bilimleri Temel Alanı
Prof. Dr.	4	0	0
Doç. Dr.	5	0	0
Dr. Öğr. Üyesi	7	0	0
Arş. Gör.	5	0	0
Öğr. Gör.	5	0	0
Toplam	26	0	0

Tablo 33: Hizmet İçi Eğitime (Eğiticilerin Eğitimi) Katılan Akademik Personel Sayıları

2020	2021	2022
0	0	26

Tablo 34: Birim Tarafından Düzenlenen Hizmet İçi Eğitime (Eğiticilerin Eğitimi) Katılan Akademik Personel Sayıları

2020	2021	2022
41	46	0

Tablo 35: Birim Tarafından Düzenlenen Hizmet İçi Eğitim (Eğiticilerin Eğitimi) Bilgileri

Eğitimi Veren	Eğitim Tarihleri	Katılımcı Sayısı
-	-	-

Tablo 36: Akademik Personel Memnuniyet Düzeyi

2020	2021	2022
79,78	81,12	77,63

1.3.6.2. İdari Personel

Tablo 37: İdari Personel Sayıları

Kadro Sınıfı	Kadrolu Çalışan	Başka Kurumlara/ Birimlere Görevlendirilen Personel Sayısı	Başka Kurumlardan/ Birimlerden Görevlendirilen Personel Sayısı	Fiili Çalışan Personel Sayısı
Genel İdari Hizmetler	4	0	1	5
Sağlık Hizmetleri	0	0	0	0
Teknik Hizmetler	0	0	0	0
Avukatlık Hizmetleri	0	0	0	0
Yardımcı Hizmetler	0	0	1	1
Sözleşmeli Memur	0	0	0	0
Sürekli İşçi	0	0	3	3
Toplam	4	0	5	9

Fakültemize 2547 Sayılı Kanun'un 13/b-4 maddesi uyarınca 1 memur Veterinerlik Fakültesi'nden ve 1 memur da Fen Bilimleri Enstitüsü'nden, görevlendirilmiştir. Fakültemizdeki idari personelin biri fakülte sekreteri, iki kişi öğrenci işleri, iki kişi tahakkuk ve ayniyat, bir kişi ise dekan sekreterliği ve yazı işlerinde görev yapmaktadır.

Tablo 38: İdari Personelin Yıllar İtibarıyla Unvanlara Göre Dağılımı

Kadro Unvanı	2020	2021	2022
Fakülte Sekreteri	1	1	1
Bilgisayar İşletmeni	3	3	3
Memur	2	2	2
Sürekli İşçi	3	3	3
Toplam	9	9	9

Tablo 39: İdari Personelin Yaş Grupları İtibarıyla Dağılımı

	25 Yaş ve Altı	26-30 Yaş	31-35 Yaş	36-40 Yaş	41-50 Yaş	51-55 Yaş	55 Yaş Üzeri	Toplam Personel Sayısı	Ort. Yaş
Kişi Sayısı	1	0	2	1	3	2	0	9	40,44
Oran (%)	11,11	0,00	22,22	11,22	33,33	22,22	0,00	100,00	

Tablo 40: İdari Personelin Hizmet Süreleri İtibarıyla Dağılımı

	5 Yıl ve Altı	6-10 Yıl	11-15 Yıl	16-20 Yıl	21-25 Yıl	26-30 Yıl	30 Yıl Üstü	Toplam
Kişi Sayısı	1	5	0	0	1	2	0	9
Oran (%)	11,11	55,55	0,00	0,00	11,11	22,22	0,00	100,00

Tablo 41: İdari Personelin Cinsiyete Göre Dağılımı

Kadro Sınıfı	Kadın		Erkek		Toplam Personel
	Sayı	Oran (%)	Sayı	Oran (%)	
Genel İdari Hizmetler	1	11,33	4	44,66	5
Sağlık Hizmetleri	0	0,00	0	0,00	0
Teknik Hizmetler	0	0,00	0	0,00	0
Avukatlık Hizmetleri	0	0,00	0	0,00	0
Yardımcı Hizmetler	1	11,11	0	0,00	1
Sözleşmeli Memur	0	0,00	0	0,00	0
Daimî İşçi	1	11,11	2	22,22	3
Toplam	3	33,33	6	66,66	9

Tablo 42: İdari Personelin Eğitim Durumuna Göre Dağılımı

	İlköğretim	Ortaöğretim	Ön Lisans	Lisans	Yüksek Lisans	Doktora	Toplam
Kişi Sayısı	0	5	0	4	0	0	9
Oran (%)	0,00	55,55	0,00	44,44	0,00	0,00	100,00

Tablo 43: İdari Personelin Katıldığı Eğitim Bilgileri

Eğitim Konusu	Tarih	Eğitim Yeri	Eğitim Süresi	Katılımcı Sayısı
Öğrenci Bilgi Sistemi	07.09.2022	İktisadi ve İdari Bilimler Fakültesi Sabri Bektöre Konferans Salonu	2,5 saat	2
Yazışma Kuralları	17.05.2022	Çevrim içi	2 Saat	2
EBYS Sistemi	23.05.2022	Çevrim içi	1 Saat	2
Doğrudan Teminle İlgili Uygulamalar	26.05.2022	Çevrim içi	1 Saat	3
Ek Ders Otomasyonu, Ders Yüklü Hesaplama Usul ve Esasları	31.05.2022	Çevrim içi	1 Saat	3
Taşınır İşlemler	06.06.2022	Çevrim içi	1 Saat	2
Öğrenci İşleri Otomasyonu	10.06.2022	Çevrim içi	2 Saat	3
Protokol ve Görgü Kuralları	17.06.2022	Çevrim içi	1 Saat	9
İş Sağlığı ve Güvenliği	20.06.2022	Çevrim içi	1 Saat	2
Enerji Verimliliği	23.06.2022	Çevrim içi	1 Saat	9
Muhtasar ve Prim Hizmet Beyannamesi İşlemleri	27.06.2022	Çevrim içi	2 Saat	3
5510 Sayılı SGK Kanunu, Sigorta Bildirimleri, Uygulamaları	30.06.2022	Çevrim içi	1 Saat	3
Etkili İletişim ve Beden Dili	01.09.2022	Çevrim içi	1 Saat	9
İnsan Hakları Hukuku	05.09.2022	Çevrim içi	1 Saat	9
Medya Okuryazarlığı	08.09.2022	Çevrim içi	1 Saat	9
Sıfır Atık	12.09.2022	Çevrim içi	1 Saat	9
Kalite Eğitimi	16.09.2022	Çevrim içi	1 Saat	9
Döner Sermaye Mali Yönetim Sistemi (DMİS) Programı	19.09.2022	Çevrim içi	1 Saat	3
Döner Sermaye İşlemleri (Protokoller, Gelir Getirici Faaliyetler)	22.09.2022	Çevrim içi	1 Saat	3
Temizlik Personeli Eğitimi	26.09.2022	Çevrim içi	1 Saat	3
Ceza Soruşturmaları	03.10.2022	Çevrim içi	1 Saat	1
Akademik ve İdari Personel Disiplin Soruşturmaları	07.10.2022	Çevrim içi	2 Saat	1
Öğrenci Disiplin Soruşturmaları ve görülen bazı eksiklikler	10.10.2022	Çevrim içi	1 Saat	3
Öfke ve Stres Kontrolü	17.10.2022	Çevrim içi	1 Saat	9
Doğal Afet ve Salgınlar da Kriz Yönetimi ve	20.10.2022	AKM	2 Saat	9

Psikolojik Destek				
Arşiv/Dökümantasyon Mevzuatı	24.10.2022	AKM	1 Saat	6
Öğrenci Kulüpleri İşleyişi	26.10.2022	Çevrim içi	1 Saat	1
Kişisel Verilerin Korunması Kanunu Hakkında Bilgilendirme	31.10.2022	AKM	2 Saat	6
Personel Etik İlkeleri	02.11.2022	Çevrim içi	1 Saat	9

Tablo 44: Ders Veren İdari Personel Bilgileri

Unvanı	Dersin Adı	Ders Saati
-	-	-

Tablo 45: Değişim Programı Kapsamında Yurt Dışına Giden İdari Personel Bilgileri

Adı ve Soyadı	Programın Adı	Gittiği Ülke	Gittiği Kurum/Üniversite	Hareketlilik Tarihleri
-	-	-	-	-

Tablo 46: Değişim Programı Kapsamında Giden-Gelen İdari Personel Sayıları

Gelen/Giden İdari Personel	2020	2021	2022
Giden İdari Personel	0	0	0
Gelen (Ziyaret Eden) İdari Personel	0	0	0

Tablo 47: İdari Personel Memnuniyet Düzeyi

2020	2021	2022
76,55	69,75	73,13

1.3.7. Sunulan Hizmetler

1.3.7.1. Eğitim-Öğretim Hizmetleri

Tablo 48: Program Bilgileri

Programın Adı	Kuruluş Yılı	Lisans (5 Yıl)	Lisans (4 Yıl)	Lisans (4 Yıl- İ.Ö.)	Uzaktan Öğretim	Toplam
Turizm İşletmeciliği	2013	0	1	0	0	1
Turizm Rehberliği	2013	0	1	1	0	2
Gastronomi ve Mutfak Sanatları	2013	0	1	1	0	2
Konaklama İşletmeciliği	2013	0	1	0	0	1
Seyahat İşletmeciliği	2013	0	1	0	0	1
Rekreasyon Yönetimi	2013	0	0	0	0	0
Toplam		0	5	2	0	7

Turizm İşletmeciliği ve Otelcilik Yüksek Okulu bünyesinde Konaklama İşletmeciliği, Seyahat İşletmeciliği, Turist Rehberliği ve Yiyecek İçecek Yönetimi Bölümleri açılarak bunlardan Konaklama İşletmeciliği ile Seyahat İşletmeciliği Bölümlerine öğrenci alınmıştır. Turizm Fakültesi kurulduğunda ise mevcut bölümlere ek olarak Turizm İşletmeciliği, Gastronomi ve Mutfak Sanatları Bölümü, Turizm Rehberliği ile Rekreasyon Yönetimi Bölümleri de açılmıştır. 2014 yılından itibaren Turizm İşletmeciliği, Gastronomi ve Mutfak Sanatları Bölümü ile Turizm Rehberliği Bölümlerine öğrenci alınmış diğer bölümlere öğrenci alınmamıştır.

Tablo 49: Akredite Program Sayıları

Programın Adı	Akredite Edildiği Yıl	Akreditasyon Süresi
Gastronomi ve Mutfak Sanatları	2021	3
Turizm İşletmeciliği	2022	3
Turizm Rehberliği	2021	3

Fakültemizin tüm bölümleri TURAK tarafından akredite edilmiştir.

Tablo 50: Akreditasyon Süreci Başlatılan Program Bilgileri

Programın Adı	Akreditasyon Kurumu	Başvuru Tarihi
-	-	-

Fakültemizin tüm bölümleri TURAK tarafından akredite edilmiştir.

Tablo 51: Akran Değerlendirmesi Yapılan Program Sayıları

Programın Adı	Akran Değerlendirmesinin Yapıldığı Tarihler		
	2020	2021	2022
Gastronomi ve Mutfak Sanatları	0	1	1
Turizm İşletmeciliği	0	1	1
Turizm Rehberliği	0	1	1

Tablo 52: Akran Değerlendirmesi Yapılan Program Bilgileri

Programın Adı	Değerlendirme Yapan Akran Kurumun ve Programın Adı	Değerlendirme Tarihleri
Gastronomi ve Mutfak Sanatları	-Eskişehir Anadolu Üniversitesi, Turizm Fakültesi, Gastronomi ve Mutfak Sanatları Bölümü Bölümü -Osmaniye Korkut Ata Üniversitesi, Gastronomi ve Mutfak Sanatları Bölümü Bölümü	27.09.2021-12.06.2022
Turizm İşletmeciliği	-Anadolu Üniversitesi, Turizm Fakültesi, Turizm İşletmeciliği Bölümü	27.09.2021-12.06.2022
Turizm Rehberliği	-Samsun Ondokuz Mayıs Üniversitesi, Turizm Fakültesi, Turizm Rehberliği Bölümü -Ankara Hacı Bayram Veli Üniversitesi, Turizm Fakültesi, Turizm rehberliği Bölümü	27.09.2021-12.06.2022

Tablo 53: Yabancı Dil Hazırlık Eğitimi Uygulanan Program Sayıları

Programın Adı	2020		2021		2022	
	Zorunlu	İsteğe Bağlı	Zorunlu	İsteğe Bağlı	Zorunlu	İsteğe Bağlı
Gastronomi ve Mutfak Sanatları	0	1	0	1	0	1
Turizm İşletmeciliği	0	1	0	1	0	1
Turizm Rehberliği	0	1	0	1	0	1

2022-2023 eğitim-öğretim yılında 54 öğrenci isteğe bağlı olarak İngilizce hazırlık eğitimi almaktadır.

Tablo 54: Kontenjanların Doluluk Oranı

Programın Adı	2020				2021				2022			
	Kontenjanı	Kayıt Yaptıran Öğrenci Sayısı	Boş Kalan Kontenjan	Doluluk Oranı (%)	Kontenjanı	Kayıt Yaptıran Öğrenci Sayısı	Boş Kalan Kontenjan	Doluluk Oranı (%)	Kontenjanı	Kayıt Yaptıran Öğrenci Sayısı	Boş Kalan Kontenjan	Doluluk Oranı (%)
Gastronomi ve Mutfak Sanatları (NÖ)	60	62	0	%103	60	61	0	%101	60+2	62	-	%100
Gastronomi ve Mutfak Sanatları (İÖ)	60	62	0	%103	60	60	0	%100	30+1	30	-	%97
Turizm Rehberliği (NÖ)	50	52	0	%104	50	50	0	%100	50+2	48	-	%92
Turizm Rehberliği (İÖ)	40	41	0	%103	40	41	0	%101	60+2	62	-	%100
Turizm İşletmeciliği	30	31	0	%103	30	1	29	%3,4	40+1	40	-	%97
Toplam	240	248	0	%103	240	213	27	%88,75	248	242	0	%97

Tablo 55: Kayıt Yaptıran Öğrencilerin Başarı Sıralamaları

Başarı Sıralaması	2020		2021		2022	
	Sayı	Oran (%)	Sayı	Oran (%)	Sayı	Oran (%)
İlk 10.000	1	%0,40	2	%1,00	3	1,2
10.001-20.000	2	%0,81	0	%0,00	6	2,4
20.001-50.000	51	%20,56	28	%13,50	16	6,6
50.001-100.000	158	%63,71	118	%55,00	140	58
100.001- 200.000	1	%0,40	62	%29,00	43	18
200.000-500.000	0	%0,00	2	%1,00	4	1,6
500.000 +	34	%13,71	1	%0,50	30	12
Toplam	248	%100,00	213	%100	242	%100

Tablo 56: Geçiş Yapan Öğrenci Sayıları

Geçiş Türü	2020		2021		2022	
	Gelen Öğrenci Sayısı	Giden Öğrenci Sayısı	Gelen Öğrenci Sayısı	Giden Öğrenci Sayısı	Gelen Öğrenci Sayısı	Giden Öğrenci Sayısı
Yatay Geçiş	18	10	16	11	18	8
Dikey Geçiş	20	0	16	0	14	-
Diğer	0	0	0	0	0	0
Toplam	38	10	32	11	32	8

Tablo 57: Yıllar İtibarıyla Öğrenci Sayıları

Programın Adı	2020	2021	2022
Turizm İşletmeciliği	191	161	156
Turizm Rehberliği	527	544	525
Gastronomi ve Mutfak Sanatları	585	613	621
Konaklama İşletmeciliği	38	27	8
Seyahat İşletmeciliği	21	16	4
Toplam	1.362	1.361	1.314

Tablo 58: Öğrenim Türlerine Göre Öğrenci Sayıları

Programın Adı	I. Öğretim Öğrenci Sayısı			II. Öğretim Öğrenci Sayısı			Uzaktan Öğretim Öğrenci Sayısı			Toplam			Toplam Öğrenci Sayısı İçindeki Oranı (%)
	K	E	T	K	E	T	K	E	T	K	E	T	
Turizm İşletmeciliği	19	12	32	13	16	30	-	-	-	331	290	621	47,1
Turizm Rehberliği	51	85	13	5	15	20	-	-	-	56	100	156	12
Gastronomi ve Mutfak Sanatları	14	13	28	10	13	24	-	-	-	252	273	525	40
Konaklama İşletmeciliği	2	1	3	-	1	1	-	-	-	2	2	4	0,30
Seyahat İşletmeciliği	1	4	5	1	2	3	-	-	-	2	6	8	0,60
Toplam										643	671	1314	100

Tablo 59: Yaz Okulunda Öğrenim Gören Öğrenci Sayıları

Programın Adı	2020	2021	2022
-	0	0	0
Toplam	0	0	0

Tablo 60: Formasyon Eğitimi Sertifika Programı Öğrenci Sayıları

2020	2021	2022
-	-	-

Tablo 61: Öğrencilerin Temel Alanlara Göre Dağılımı

Temel Alan Adı	Öğrenci Sayısı	Oran (%)
Beşeri ve Sosyal Bilimler Temel Alanı	1.314	%100
Sağlık Bilimleri Temel Alanı	-	-
Doğa ve Mühendislik Bilimleri Temel Alanı	-	-
Toplam	1.314	%100

Tablo 62: Yıllar İtibarıyla Çift Anadal ve Yan Dal Programına Katılan Öğrenci Sayıları

Programın Adı	Çift Anadal Programına Katılan Öğrenci Sayıları			Yan Dal Programına Katılan Öğrenci Sayıları		
	2020	2021	2022	2020	2021	2022
Turizm İşletmeciliği	3	1	0	0	0	0
Turizm Rehberliği	0	4	1	0	0	0
Gastronomi ve Mutfak Sanatları	1	3	0	0	0	0
Toplam	4	8	1	0	0	0

Tablo 63: Çift Anadal ve Yan Dal Programından Mezun Olan Öğrenci Sayıları

Programın Adı	Çift Anadal Programından Mezun Olan Öğrenci Sayıları			Yan Dal Programından Mezun Olan Öğrenci Sayıları		
	2020	2021	2022	2020	2021	2022
Turizm İşletmeciliği	0	0	0	0	0	0
Turizm Rehberliği	0	0	0	0	0	0
Gastronomi ve Mutfak Sanatları	0	0	0	0	0	0
Toplam	0	0	0	0	0	0

2020-2021 eğitim öğretim yılı güz döneminden itibaren Çift Anadal ve Yan Dal Programları açılmıştır, bu dönemde mezun bulunmamaktadır.

Tablo 64: Öğrencilerin İllere Göre Dağılımı

İL ADI	ÖĞRENCİ SAYISI	İL ADI	ÖĞRENCİ SAYISI
ADANA	17	KAHRAMANMARAŞ	15
ADİYAMAN	10	KARS	10
AFYONKARAHİSAR	178	KARABÜK	1
AĞRI	14	KARAMAN	9
AKSARAY	5	KASTAMONU	8
AMASYA	12	KAYSERİ	11
ANKARA	21	KIRIKKALE	7
ANTALYA	29	KIRKLARELİ	2
ARTVİN	7	KIRŞEHİR	7
AYDIN	31	KİLİS	2
BALIKESİR	24	KOCAELİ	5
BARTIN	4	KONYA	47
BATMAN	6	KÜTAHYA	47
BAYBURT	2	MALATYA	7
BİLECİK	8	MANİSA	62
BİNGÖL	3	MARDİN	12
BİTLİS	7	MERSİN	22
BOLU	8	MUĞLA	23
BURDUR	11	MUŞ	8
BURSA	43	NEVŞEHİR	5
ÇANAKKALE	7	NİĞDE	9
ÇANKIRI	6	ORDU	17
ÇORUM	9	OSMANIYE	9
DENİZLİ	31	RİZE	9
DİYARBAKIR	8	SAKARYA	12
DÜZCE	7	SAMSUN	20
EDİRNE	1	SİNOP	6
ELAZIĞ	3	SİVAS	15
ERZİNCAN	5	ŞANLIURFA	9
ERZURUM	15	ŞIRNAK	1
ESKİŞEHİR	34	TEKİRDAĞ	4
GAZİANTEP	13	TOKAT	12
GİRESUN	7	TRABZON	10
GÜMÜŞHANE	3	TUNCELİ	1
HAKKARİ	2	UŞAK	26
HATAY	20	VAN	9
İĞDIR	3	YALOVA	2
ISPARTA	21	YOZGAT	7
İSTANBUL	14	ZONGULDAK	8
İZMİR	74	YUTDIŞI	95
GENEL TOPLAM			1.314

Tablo 65: Yıllar İtibarıyla Uluslararası Öğrenci Sayıları

Programın Adı	2020	2021	2022
Turizm İşletmeciliği	5	17	31
Turizm Rehberliği	6	26	41
Gastronomi ve Mutfak Sanatları	8	16	22
Konaklama İşletmeciliği	2	2	1
Seyahat İşletmeciliği	1	1	0
Toplam	22	62	95

Tablo 66: Uluslararası Öğrenci Bilgileri

Programın Adı	Uyruğu	Kadın	Erkek	Toplam
Gastronomi ve Mutfak Sanatları	ENDONEZYA	1		1
	MADAGASKAR		1	1
	FAS	1		1
	AZERBAYCAN		5	5
	SURİYE		1	1
	URDUN		1	1
	KAZAKİSTAN	1	3	4
	GİNE	1		1
	Toplam			15
Turizm İşletmeciliği	AFGANİSTAN	1		1
	AZERBAYCAN	1	5	6
	ENDONEZYA	1		1
	FİLİSTİN		1	1
	KAZAKİSTAN	6	4	10
	KIRGISİZTAN	2	1	3
	ÖZBEKİSTAN	1	3	4
	SOMALİ		1	1
	SURİYE	3	1	4
Toplam			31	
Turizm Rehberliği	AFGANİSTAN	1		1
	AZERBAYCAN	1	10	11
	IRAK	1		1
	KAZAKİSTAN	4	1	5
	KIRGISİZTAN	1		1
	MISIR		1	1
	SURİYE		3	3
	YEMEN		2	2
Toplam			25	
Konaklama İşletmeciliği	AZERBAYCAN		1	1
Gastronomi ve Mutfak Sanatları(İ.Ö)	AVUSTURYA		1	1
	AZERBAYCAN		2	2
	KAZAKİSTAN	1		1
	PAKİSTAN	1		1
	SURİYE	1	1	2
	URDUN		1	1
Toplam			8	
Turizm Rehberliği(İ.Ö)	AFGANİSTAN		1	1
	AZERBAYCAN	2	5	7
	KAZAKİSTAN		1	1
	PAKİSTAN		1	1
	RUSYA		1	1
	SENEGAL		1	1
	SUDAN	1		1
SURİYE	2	1	3	
Toplam			16	
Toplam				96

Tablo 67: Değişim Programı Kapsamında Giden-Gelen Öğrenci Sayıları

Değişim Programı Kapsamında Gelen/Giden Öğrenci	2020	2021	2022
Giden Öğrenci Sayısı	7	6	12
Gelen Öğrenci Sayısı	0	0	0

Tablo 68: Değişim Programı Kapsamında Giden Öğrenci Sayısı

Değişim Programının Adı	Sayı	Gittiği Kurum	Hareketlilik Tarihleri
Erasmus+ KA131	12	WYZSZA SZKOLA BANKOWA POLONYA	27.09.2021-09.01.2022
		EDUTUS FOISKOLA MACARİSTAN	27.09.2021-09.01.2022
		EDUTUS FOISKOLA MACARİSTAN	27.09.2021-09.01.2022
		WYZSZA SZKOLA BANKOWA POLONYA	21.02.2022-12.06.2022
		WYZSZA SZKOLA BANKOWA POLONYA	21.02.2022-12.06.2022
		WYZSZA SZKOLA BANKOWA POLONYA	21.02.2022-12.06.2022
		WYZSZA SZKOLA BANKOWA POLONYA	21.02.2022-12.06.2022
		INSTITUTO POLITECNICO DE COIMB PORTEKİZ	21.02.2022-12.06.2022
		ISAG - European Business School PORTEKİZ	21.02.2022-12.06.2022
		ISAG - European Business School PORTEKİZ	21.02.2022-12.06.2022
		VAKARU LIETUVOS VERSLO KOLEGIJ LİTVANYA	21.02.2022-12.06.2022
		UNIVERSITAT DE GIRONA İSPANYA	21.02.2022-12.06.2022
Toplam	12		

Tablo 69: Değişim Programı Kapsamında Gelen Öğrenci Sayısı

Değişim Programının Adı	Sayı	Geldiği Kurum	Hareketlilik Tarihleri
-	0	-	-
Toplam	-	-	-

Tablo 70: Staj Yapan Öğrenci Bilgileri

Programın Adı	2020		2021		2022	
	Zorunlu Staj	İsteğe Bağlı Staj	Zorunlu Staj	İsteğe Bağlı Staj	Zorunlu Staj	İsteğe Bağlı Staj
Gastronomi ve Mutfak Sanatları	19	0	69	0	287	0
Turizm İşletmeciliği	11	0	27	0	17	0
Turizm Rehberliği	17	0	176	0	105	0
Toplam	47	0	272	0	409	0

Tablo 71: İşletmede Mesleki Eğitim Kapsamında Eğitim Uygulamalarına Katılan Öğrenci Sayıları

Programın Adı	2020	2021	2022
Gastronomi ve Mutfak Sanatları	0	0	9
Turizm İşletmeciliği	0	0	0
Turizm Rehberliği	0	0	0
Toplam	0	0	9

Tablo 72: Mezun Durumuna Gelen ve Mezun Olan Öğrenci Sayıları

Programın Adı	2020			2021			2022		
	Mezun Durumuna Gelen Öğrenci Sayısı	Mezun Öğrenci Sayısı	Mezun Oranı (%)	Mezun Durumuna Gelen Öğrenci Sayısı	Mezun Öğrenci Sayısı	Mezun Oranı (%)	Mezun Durumuna Gelen Öğrenci Sayısı	Mezun Öğrenci Sayısı	Mezun Oranı (%)
Turizm İşletmeciliği	105	75	%71,43	141	63	%44,68	68	18	%26,47
Turizm Rehberliği	75	28	%37,33	179	81	%45,25	221	88	%39,82
Gastronomi ve Mutfak Sanatları	205	128	%62,44	208	102	%49,04	262	123	%46,95
Konaklama İşletmeciliği	34	19	%55,88	21	8	%38,10	17	4	%23,53
Seyahat İşletmeciliği	25	18	%72,00	4	2	%50,00	-	-	-
Toplam	444	268	%60,36	297	256	%86,20	335	233	%69,55

Tablo 73: Mezun Bilgi Sistemine Kaydedilen Öğrenci Bilgileri

Programın Adı	2020			2021			2022		
	Mezun Öğrenci Sayısı	Mezun Bilgi Sistemine Kaydedilen Öğrenci Sayısı	Mezun Bilgi Sistemine Kaydedilme Oranı (%)	Mezun Durumuna Gelen Öğrenci Sayısı	Mezun Öğrenci Sayısı	Mezun Oranı (%)	Mezun Durumuna Gelen Öğrenci Sayısı	Mezun Öğrenci Sayısı	Mezun Oranı (%)
Gastronomi ve Mutfak Sanatları	-	-	-	60	103	%58,25	82	123	%66,66
Turizm İşletmeciliği	-	-	-	15	33	%45,45	14	18	%77,77
Turizm Rehberliği	-	-	-	58	92	%63,04	53	88	%60,23
Konaklama İşletmeciliği	-	-	-	7	7	%100,00	0	0	-
Seyahat İşletmeciliği	-	-	-	2	2	%100,00	0	0	-
Toplam	-	-	-	142	237	%59,92	149	229	%65,07

Tablo 74: Öğrenci Memnuniyet Düzeyi

2020	2021	2022
65,75	68,02	70,45

Tablo 75: Yıllık Ders Saati Sayıları

	I. Öğretim		II. Öğretim		Uzaktan Öğretim		Toplam		Toplam
	Maaş Kar.	Ücret Kar.	Maaş Kar.	Ücret Kar.	Maaş Kar.	Ücret Kar.	Maaş Kar.	Ücret Kar.	
Ders Saati	5.425	2.296	125	3.843	0	0	5.550	6.139	11.689

1.3.7.2. Araştırma ve Geliştirme Hizmetleri

Tablo 76: Teknoparklarda Kurulan Şirket Sayıları

Şirket Türü	2020	2021	2022
Akademik Personel Şirket Sayısı	0	0	0
Öğrenci Şirket Sayısı	0	0	0
Toplam	0	0	0

Tablo 77: Öğretim Elemanları ve Öğrencilerin Teknoparklardaki Şirket Bilgileri

Teknoparkın Adı	Şirketin Adı	Şirketin Faaliyet Alanı	Şirketin Kurulma Tarihi	Akademik/Öğrenci
-	-	-	-	-

Tablo 78: Proje Bilgileri

Proje Kaynakları	Önceki Yılda Devreden Proje Sayısı	Yıl İçinde Eklenen Proje Sayısı	Yıl İçinde Biten Proje Sayısı	Ertesi Yıla Devreden Proje Sayısı	Yıl İçinde Proje Bütçesinden Yapılan Harcama Tutarı
B.A.P.	1	0	1	0	18.249
Toplam	1	0	1	0	18.249

Tablo 79: Tamamlanan Proje Sayıları ve Proje Harcama Tutarları

Proje Kaynakları	2020		2021		2022	
	Sayı	Bütçe	Sayı	Bütçe	Sayı	Bütçe
B.A.P.	2	-	0	-	1	20.000
Toplam	2	-	0	-	1	20.000

Tablo 80: Yıllar İtibarıyla Buluş Sayıları

Tescil Edilen Buluş Türü	2020	2021	2022
Patent	0	0	0
Faydalı Model	0	0	0
Toplam	0	0	0

Tablo 81: Tescil Başvurusu Yapılan Buluş Bilgileri

Buluş Başlığı	Buluş Tipi (Patent/Faydalı Model vb.)	Buluş Sahibi/Sahipleri	Hak Sahipleri	Üniversitemiz Hak Sahipliği Oranı (%)	Başvuru Tarihi
-	-	-	-	-	-

Tablo 82: Tescil Edilen Buluş Bilgileri

Buluş Başlığı	Buluş Tipi (Patent/Faydalı Model vb.)	Buluş Sahibi/Sahipleri	Hak Sahipleri	Üniversitemiz Hak Sahipliği Oranı (%)	Tescil Edilen Ülkeler	Tescil Tarihi
-	-	-	-	-	-	-

Tablo 83: Ticarileşen Buluşlar

Buluş Başlığı	Buluş Tipi (Patent/Faydalı Model vb.)	Buluş Sahibi/Sahipleri	Hak Sahipleri	Üniversitemiz Hak Sahipliği Oranı (%)	Ticarileşme Şekli	Ticarileşme Tarihi
-	-	-	-	-	-	-

Tablo 84: Bilimsel Yayınlar

Değerlendirme Kriterleri	2020	2021	2022
SCI, SSCI ve AHCI, CPCI-S, CPCI-SSH, ESCI içindeki indeks ve özler tarafından taranan dergilerde yayınlanan teknik not, editöre mektup, tartışma, örnek olay sunumu ve özet türünden olanlar <u>dışında yayınlanmış makale sayısı.</u> (Web of Science Veri Tabanı Verilerine Göre)	2	4	2
SCI, SSCI ve AHCI, CPCI-S, CPCI-SSH, ESCI içindeki indeks ve özler tarafından taranan dergilerde yayınlanan teknik not, editöre mektup, tartışma, örnek olay sunumu ve özet türünden yayınların sayısı. (Web of Science Veri Tabanı Verilerine Göre)	0	0	2
Toplam	2	4	4

Tablo 85: Öğretim Elemanlarının Uluslararası Yayın ve Atıf Sayıları (Web of Science)

Değerlendirme Kriterleri	2020	2021	2022
Öğretim Elemanlarının Yayın Sayısı	3	8	34
Öğretim Elemanı Başına Düşen Yayın Sayısı	0,13	0,29	1,31
Öğretim Elemanlarının Atıf Sayısı	56	80	69
Öğretim Elemanı Başına Düşen Atıf Sayısı	2,33	2,86	2,65

Tablo 86: ISI İndekslerine Giren Dergilerde Görevli Akademik Personel Sayısının Dağılımı

Yayın Adı	Baş Editör	Editör	Özel Sayı Editörü	Yardımcı Editör	Yayın Kurulu Üyesi	Değerlendirme Kurulu Üyesi	Danışma Kurulu Üyesi	Toplam
-	-	-	-	-	-	-	-	0
Toplam	-	-	-	-	-	-	-	0

Tablo 87: Ulusal ve Uluslararası Hakemlik Sayıları

Düzye	2020	2021	2022
Ulusal	24	45	18
Uluslararası	4	6	14
Toplam	28	51	32

Tablo 88: Öğretim Elemanlarının Aldıkları Burs Bilgileri

Öğretim Elemanının Görev Yaptığı Programın Adı	Bursun Adı	Unvanı	2020	2021	2022
-	-	-	-	-	-
Toplam			-	-	-

Tablo 89: Yıllar İtibarıyla Akademik Teşvik Ödeneği Alan Öğretim Elemanı Sayıları

Unvan	2020		2021		2022	
	Toplam Öğretim Elemanı Sayısı	Teşvik Alan Öğretim Elemanı Sayısı	Toplam Öğretim Elemanı Sayısı	Teşvik Alan Öğretim Elemanı Sayısı	Toplam Öğretim Elemanı Sayısı	Teşvik Alan Öğretim Elemanı Sayısı
Prof. Dr.	1	1	2	2	4	4
Doç. Dr.	4	2	7	2	4	4
Dr. Öğr. Üyesi	8	4	7	3	8	1
Arş. Gör.	4	0	5	1	5	1
Öğr. Gör.	7	0	7	0	5	0
Toplam	24	7	28	8	26	10

Tablo 90: Öğretim Elemanlarının Aldıkları Ödül Bilgileri

Öğretim Elemanının Görev Yaptığı Programın Adı	Ödülü Veren Kurum	Ödülün Adı	Unvanı	2020	2021	2022
-	-	-	-	-	-	-
Toplam				0	0	0

1.3.7.3. Sosyal Faaliyetler

Tablo 91: Spor Tesislerinde Gerçekleştirilen Faaliyet Bilgileri

Bulunduğu Yer	Salonun Adı	Açık/Kapalı	Kapasitesi	Gerçekleştirilen Etkinlik Sayısı	Hizmet Verdiği Kesim
-	-	-	-	-	-

Tablo 92: Öğrencilerin/Takımların Turnuvalarda/Sanatsal-Kültürel Yarışmalarda Kazandıkları Ödüller/Dereceler

Takım/Sporcu Adı	Turnuvanın /Yarışmanın Adı	Yarışmanın Düzeyi	Kazandığı Derece ve Ödül
Gastronomi ve Mutfak Sanatları	Uluslararası Gastronomi Festivali ve Yemek Yarışması	Uluslararası	2 bronz, 6 gümüş madalya
Gastronomi ve Mutfak Sanatları	Anadolu'dan Dünyaya Yemek Yarışması	Uluslararası	2 bronz, 2 gümüş

Tablo 93: Halka Açık Sosyal Faaliyetler

Faaliyetin Adı	Faaliyetin Amacı	Faaliyetin Hedef Kitle	Katılımcı Sayısı	Faaliyetin Tarihi
-	-	-	-	-

Tablo 94: Çevre Duyarlılığı Kapsamında Dış Paydaşlarla Yapılan Etkinlikler

Faaliyetin Adı	Faaliyetin Amacı	Faaliyetin Hedef Kitle (Öğrenci/Halk)	Faaliyetin Tarihi	Katılımcı Sayısı
Fidan Dikimi	Ağaçlandırma	Halk	12.05.2022	40
Frigya Çevre Temizliği	Çevre Temizliği	Halk	16.05.2022	29

Tablo 95: Mezunlara Yönelik Düzenlenen Etkinlikler

Faaliyetin Adı	Faaliyetin Tarihi	Katılımcı Sayısı
-	-	-

Tablo 96: Kariyer Sahibi Mezunların Katılımıyla Gerçekleştirilen Etkinlikler

Faaliyetin Adı	Faaliyetin Tarihi	Katılımcı Sayısı
Turizm İşletmelerinde Satış ve Pazarlama konulu seminer	28.12.2022	60

Tablo 97: Müze, Koleksiyon ve Sergilere Üniversite Dışından Gelen Ziyaretçi Sayıları

2020	2021	2022
0	0	0

Tablo 98: Diğer Uygulama ve Hizmet Faaliyetleri Sayıları

Faaliyet Türü	2020	2021	2022
Seminer			6
Sergi		3	1
Eğitim Programı	2	2	
Panel		1	
Konferans	1	1	1
Konser/ Dinleti			
Kurs			1
Film/Belgesel Gösterimi			
Söyleşi	15	16	3
Atölye Çalışması			
Tiyatro			
Sempozyum/ Kongre	12	7	1
Toplantı	2	14	
Festival		3	1
Tören/ Önemli Gün Programı	2	3	
Yürüyüş			
Çalıştay	5	12	
Proje Çalışmaları	4	2	2
Gezi/Teknik Gezi		3	11
Toplam	43	70	

Tablo 99: Birimi Tanıtıcı Ziyaretler

Ziyaret Edilen/Eden Kurum	Ziyaret Konusu	Ziyaret Tarihleri
Toki Fatma Aliye Hanım Anaokulu	Uygulama Mutfağı Gezisi	4.11.2022
Dinar Hafız İmam Hatip Ortaokulu	Okul Tanıtımı	8.12.2022

Tablo 100: Burs Hizmetlerinden Yararlanan Öğrenci Sayıları

Burs Adı	2020	2021	2022
-	-	-	-

Tablo 101: Kısmi Zamanlı Öğrenci Çalıştırma Programı Kapsamında Çalışan Öğrenci Bilgileri

Çalıştığı Alt Birim	2020	2021	2022
Uygulama Mutfağı, Büro	5	22	20
TOPLAM	5	22	20

Tablo 102: Öğrenci Kulüp ve Topluluklarının Yürüttüğü Faaliyet Bilgileri

Öğrenci Kulüp ve Topluluk Adı	Üye Sayısı	Faaliyet Türü	Faaliyet Sayıları		
			2020	2021	2022
AKÜ Gastronomi Kulübü	401	Teknik Gezi	0	0	3
AKÜ Gastronomi Kulübü	401	Workshop	0	0	3
AKÜ Gastronomi Kulübü	401	Panel	0	0	2
AKÜ Gastronomi Kulübü	401	Sosyal Sorumluluk	0	0	3
AKÜ Gastronomi Kulübü	401	Film Gösterimi	0	0	1
Toplam			0	0	12

Tablo 103: Öğrencilerin Mesleki Gelişim ve Kariyerlerine Yönelik Düzenlenen Eğitsel Etkinlik Bilgileri

Tarih	Konu	Konuşmacı/ Eğitmen Adı	Katılımcı Sayısı
21.02.2022	Turist Rehberliği Mesleğinde Öne Çıkan Hususlar: Mezunlar Gözü ile Bir Değerlendirme	Turizm Rehberliği Tezsiz Yüksek Lisans Mezunları (Eylemli Turist Rehberleri)	60
07-08.03.2022 14-15.03.2022	Afet Farkındalık Eğitimi ve Temel İlk Yardım Eğitimi (Ortak)	AFAD	30
02.06.2022	AKÜ Mezunlarının Turist Rehberliği Deneyimleri	Turizm Rehberliği Tezsiz Yüksek Lisans Mezunları Eylemli Turist Rehberleri	75
11.10.2022	Erasmus+ Oryantasyon Programı (Ortak)	Nilda HOCAOĞLU	55
20.10.2022	Kariyer Kapısı, Ulusal Staj Programı, Yetenek Kapısı Platformları bilgilendirme	Dr. Öğr. Üyesi Koray GÜRPINAR	70
06.12.2022	Afyonkarahisar Çevre Hizmetleri Birliği Katı Atık Bertaraf Tesisi Ziyareti	Dilek KARACA	30
14.12.2022	Günlük Yaşamda İletişim ve Çatışma Kültürü (Ortak)	Dr. Öğr. Üyesi Timuçin AKTAN	100
29.11.2022	Anadolu'dan Dünyaya Armağan Bulgurun Hikâyesi	ASUMAN KERKEZ	99
15.12.2022	Konaklama İşletmelerinde Maliyet Kontrolü	GÖKAN ALİ BAYKIN	60
26.05.2022	Asırlık Tariflerle Türk Mutfağı	Mehmet ÖZDAMAR Tolga KAYA Aybike Nur ALBAYRAK	60
23.12.2022	7 Bölge 3 Şehir Yemek Yarışması	Mustafa SANDIKCI Osman KAZANCI Nurullah KART	40
09.03.2022	8. Turizmde İstihdam ve	Otel İşletmeleri	600

	Kariyer Günleri		
28.11.2022	Yemek Fotoğrafları Sergisi	Gastronomi ve Mutfak Sanatları Bölüm Öğrencileri	100
24.05.2022	Moleküler Gastronomi	Emre İDRİSOĞLU	100
31.04.2022	Çikolata Workshop	Nevzat KALKAN	40
21.12.2022	Turizm İşletmelerinde Satış ve Pazarlama Semineri	Hamdi ERZİNCANLI	50
09.12.2022	Turizmde Çeşitlenme Canlanma Zamanı	11. Bilkent Turizm Forumu	15
09.06.2022	Konaklama Sektöründe Hijyen	Ekolab Eğitim Müdürü Mustafa EMİRLİ	90
31.05.2022	Mezuniyet Sonrası Kariyer Yolcuğu ve Ön Büro'da Kariyer Yönetimi	Hışım Grup Turizm Koordinatörü Soner MÜNGAN	
25.05.2022	Kullanıcı Tarafından Oluşturulan İçeriğin Çevrimiçi İtibar Yönetimi Üzerine Etkileri	Öğr. Gör. Murat TOKER	
20.05.2022	Ön Büro Eğitimi	Kültür ve Turizm Bakanlığı Eğitim ve Araştırma Merkezi Uzmanı Cezdim ÖZDEMİR	25
20.05.2022	Kat Hizmetleri Eğitimi	Kültür ve Turizm Bakanlığı Eğitim ve Araştırma Merkezi Uzmanı Selcan ÖZDEMİR	25
11.05.2022	Turizmde Kariyer	TUI Hotels & Resort Türkiye İnsan Kaynakları Direktörü Satı Murat Demirer	
25.06.2022	How Agrotourism Can Be Used The Farmers?	Romanya Banat Üniversitesi öğretim elemanı Catalin Zoicon	31

Tablo 104: Diğer Eğitim Faaliyet Bilgileri

Tarih	Konu	Konuşmacı/ Eğitimci Adı	Katılımcı Sayısı
-	-	-	-

Tablo 105: Dış Paydaş Memnuniyet Düzeyi

2020	2021	2022
92,84	-	87,08

1.3.7.4. İdari Hizmetler

Tablo 106: Doğrudan Teminlere İlişkin Bilgiler

İşin Adı	Doğrudan Temin Türü	Doğrudan Temin Şekli	Doğrudan Temin Tarihi	Doğrudan Temin Tutarı
Mutfak Yıkama Dezenfektanı 5 lt'lik 10 adet.	Mal	Doğrudan Temin 4734 Kapsamında 22-d* (Parasal Limit Kapsamında)	15.12.2022	1.566,00
Propan Sanayi Tüpü 45 Kg'lık 4 adet	Mal	Doğrudan Temin 4734 Kapsamında 22-d* (Parasal Limit Kapsamında)	07.12.2022	4.999,99
Fotokopi makinası Toneri (4501 İ) 1 Adet	Mal	Doğrudan Temin 4734 Kapsamında 22-d* (Parasal Limit Kapsamında)	14.12.2022	2.873,30
Bulaşık deterjanı 30 kg 2 adet, Yağçöz 30 kg 2 adet, Köpük sabun 1 kg 50 adet, Sıvı sabun 30 kg 3 adet, Hantal boy çöp poşeti (120 x 150) 25 adet, Makine hareketli havlu 21 cm (6'lı) 10 Kutu.	Mal	Doğrudan Temin 4734 Kapsamında 22-d* (Parasal Limit Kapsamında)	13.12.2022	5.998,18
A/4 Fotokopi kağıdı 120 paket, Laser Toner 2 adet, Klasör 10 adet, Poşet dosya 100'lü 10 paket, Telli dosya 50'li 4 paket, Tükenmez kalem 50 adet, Yazı Tahta kalemi 24 adet, Tahta silgisi 10 adet.	Mal	Doğrudan Temin 4734 Kapsamında 22-d* (Parasal Limit Kapsamında)	01.12.2022	11.999,09
Un (Ekmeklik) 50 Kg'lık 8 Adet, Toz Şeker 300 kg, Tereyağı 1 Kg'lık 15 Adet, Hamur Mayası Toz 100 Gr'lık 20 Adet, Yaş Maya 500 Gr'lık 4 Adet, Domates Salçası 1650 Gr'lık 4 Adet, Kuşbaşı 30 Kg.	Mal	Doğrudan Temin 4734 Kapsamında 22-d* (Parasal Limit Kapsamında)	21.11.2022	17.454,09
Biber Kırmızı Toz Tatlı 2 Kg, Biber Kırmızı Pul	Mal	Doğrudan Temin 4734 Kapsamında 22-d* (Parasal Limit Kapsamında)	14/11/2022	2.465,42

Acı 2 Kg, İso 1 Kg, Beyaz Biber 1 Kg, Karabiber Toz 1 Kg, Karabiber Tane 2 Kg, Beyaz Biber Tane 1 Kg, Kimyon Tane 0,100 Kg, Tarçın Toz 0,200 Kg, Defne Yaprağı 0,100 Kg, Ketan Tohumu 0,200 Kg, Sumak 0,200 Kg, Susam 5 Kg, Çörekotu 0,500 Kg, Zerdeçal Toz 0,100 Kg, Zencefil Toz 0,100 Kg, Kişniş Tane 0,100 Kg, Hardal Toz (Acı) 0,200 Kg, Karanfil Tane 0,200 Kg, Limon Tuzu 5 Kg, Hindistan Cevizi 1 Kg, Muskat 0,500 Kg		Kapsamında)		
Su arıtma cihazının filtre değişimi 3 adet.	Hizmet	Doğrudan Temin 4734 Kapsamında 22-d* (Parasal Limit Kapsamında)	01/11/2022	450,00
Yer Temizleme Makinesi için Fırça motor rulmanı 2 adet, Kasnak rulmanı 2 adet, Kayış gergisi 1 adet, Fırça tutucu 1 adet, Orta teker rulmanı 4 adet, Yay bağlantı parçası 1 adet, Yay 1 adet, Hortum kapağı 1 adet, Silici lastik takım 1 adet, Hortum 1 adet, İşçilik 1 Adet.	Hizmet	Doğrudan Temin 4734 Kapsamında 22-a	01/11/2022	7.500,00
Alba yağ 10 kg'lık 1 koli, Kristal toz şeker (Glikoz Şurubu) 50 kg'lık 1 adet, Un (Baklavalık) 25 Kg'lık 5 adet, Yaprak Jelatin 2 kg, Badem Unu 2	Mal	Doğrudan Temin 4734 Kapsamında 22-d* (Parasal Limit Kapsamında)	17.10.2022	8.376,65

kg, Badem File 2 kg, Nişasta (Buğday) 25 kg, Kakao Toz 1 kg, Kuvertür Bitter 5 kg, Kuvertür Sütü 5 kg, Kuvertür Fildişi 5 kg, Bitter Damla Çikolata 2 kg, Sütü Damla Çikolata 2 kg, Fildişi Damla Çikolata 2 kg, Gıda Boyası (Kırmızı) 1 adet, Gıda Boyası (Yeşil) 1 adet, Gıda Boyası (Siyah) 1 adet, Krema torbası 50'lik 24 paket.				
Fotokopi makinası Toneri (4501 İ) 1 Adet	Mal	Doğrudan Temin 4734 Kapsamında 22-d* (Parasal Limit Kapsamında)	26.10.2022	2.666,80
Yağlı Boya 2,5 lt'lik 2 adet, Sentetik Tiner 2,5 lt'lik 2 adet, Silikon çelik 2 adet, Plastik boya 10 lt'lik 1 adet	Mal	Doğrudan Temin 4734 Kapsamında 22-d* (Parasal Limit Kapsamında)	17.10.2022	1.200,00
Kızartmalık yağ 18lt 3 adet, Zeytin yağı sızma 5'lt 2 adet, Zeytin yağı riviera 5'lt 2 adet.	Mal	Doğrudan Temin 4734 Kapsamında 22-d* (Parasal Limit Kapsamında)	17.10.2022	3.320,00
Propan Sanayi Tüpü 45 Kg'lık 5 adet	Mal	Doğrudan Temin 4734 Kapsamında 22-d* (Parasal Limit Kapsamında)	17.10.2022	6.000,00
Ayçiçek yağı 18lt 15 adet.	Mal	Doğrudan Temin 4734 Kapsamında 22-d* (Parasal Limit Kapsamında)	17.10.2022	9.000,00
Laser Toner 6 adet, Klasör 50 adet, Poşet dosya 100'lü 15 paket, Telli dosya 50'li 10 paket, Tükenmez kalem 50 adet, Yazı Tahta kalemi 48 adet, Tahta silgisi 28 adet, CD 50'li 5 adet, DVD 50'Lİ 5 paket,	Mal	Doğrudan Temin 4734 Kapsamında 22-d* (Parasal Limit Kapsamında)	10.10.2022	11.248,94

Ataç 20 paket, Daksil 24 adet, Toplu iğne 24 paket Zimba teli 30 adet.				
Bulaşık deterjanı 30 kg adet, Camsil 30 kg 3 adet, Yağçöz 30 kg 4 adet, Köpük sabun 1 kg 24 adet, Sıvı sabun 30 kg 3 adet, Mikrofiber bez 10 adet, Kireç çözücü 30 kg 4 adet, Hantal boy çöp poşeti (120 x 150) 20 rulo 4 Kutu, Makine hareketli havlu 21 cm (6'lı) 10 Kutu, Aliminyum folyo 16 adet, Yağlı kağıt 10 kg, Temizlik bezi 3'lü 60 Paket, Mop bezi 70 cm 6 adet, Mop bezi 60 cm 6 adet.	Mal	Doğrudan Temin 4734 Kapsamında 22-d* (Parasal Limit Kapsamında)	10.10.2022	10.449,45
Çamaşır suyu 20 lt 8 adet, Streç film (45*1500) 3 adet, Bulaşık makinası parlatıcısı 20 lt 1 adet, Bulaşık makinası deterjanı 20 lt 1 adet, Bulaşık makinası kireç çözücüsü 5 lt 2 adet.	Mal	Doğrudan Temin 4734 Kapsamında 22-d* (Parasal Limit Kapsamında)	10.10.2022	4.690,20
Fotokopi kağıdı A/4 100 paket	Mal	Doğrudan Temin 4734 Kapsamında 22-d* (Parasal Limit Kapsamında)	10.10.2022	8.891,64
Mono anfi (250w, 6 kanal) 1 adet, Sütün hoperlor (13cm, trafolu) 4 adet, Çift yaka UHF telsiz mikrofon 1 adet, Masa tipi conderser mikrofon 1adet.	Mal	Doğrudan Temin 4734 Kapsamında 22-d* (Parasal Limit Kapsamında)	26.09.2022	16.500,53
Fırın trafosu değişimi 1 adet, Salamanderin	Hizmet	Doğrudan Temin 4734 Kapsamında 22-d* (Parasal Limit	12.09.2022	1.652,00

düğme takımı değişimi 1 adet.		Kapsamında)		
Led (RGB) 15 metre, Led trafo (12A) 2 adet, Kumanda (rgb) 2 adet, Balık sırtı kanal (25x16) 3 metre, Ttr kablo (2x1.5) 5 metre, Erkek fiş 2 adet, Kordon kablo (0.75) 20 metre.	Mal	Doğrudan Temin 4734 Kapsamında 22-d* (Parasal Limit Kapsamında)	12.09.2022	949,90
4 Ay Süresince (01.03.2022 – 01.07.2022) Amadeus Rezervasyon Sistemleri Veri Tabanının 10 Adet Terminal için açılması	Hizmet	Doğrudan Temin 4734 Kapsamında 22-a	01.02.2022	4.275,21
Turizm İşletmeciliği Programı Normal Öğretim Akreditasyon Yenileme Hizmet Bedeli 1 Adet.	Hizmet	Doğrudan Temin 4734 Kapsamında 22-a	25.07.2022	25.370,00
Alüminyum oda tabelası 10 adet, Oda isimliği yazısı 10 adet, Fakültemiz tanıtım panosunun (230cmX260cm) dijital baskılı folyo kaplanması 1 adet.	Hizmet	Doğrudan Temin 4734 Kapsamında 22-d* (Parasal Limit Kapsamında)	04.07.2022	3.463,30
A/4 Fotokopi kağıdı 10 paket, Geniş klasör 50 adet, Poşet dosya 100'lü 3 paket, Telli dosya 50'li 3 paket, Tükenmez kalem 100 adet, Tahta kalemi 100 adet, Tahta silgisi 50 adet, CD 50'li 3 adet, Laser Toner 3 adet.	Mal	Doğrudan Temin 4734 Kapsamında 22-d* (Parasal Limit Kapsamında)	01.06.2022	5.648,73
Fotokopi	Hizmet	Doğrudan Temin	30.05.2022	700,00

makinası (DP3030)baskı silindiri deęiřimi 1 adet.		4734 Kapsamında 22-d* (Parasal Limit Kapsamında)		
Bulařık deterjanı 30 kg, amařır suyu 30 kg, Camsil 30 kg, Yaę özücü 30 kg, Köpük sabun 40 adet, Kombimat yüzey tem. 10 kg, Mikrofiber temizlik bezi 20 adet, Kire özücü 60 kg, öp pořeti hantal (120x 150) 10 kg, Otomatik Havlu 21 cm 24 adet	Mal	Doęrudan Temin 4734 Kapsamında 22-d* (Parasal Limit Kapsamında)	25.05.2022	3.326,72
Sediment filtre 2 adet, Gac toz karbon filtre 1 adet, Karbon filtre 2 adet	Mal	Doęrudan Temin 4734 Kapsamında 22-d* (Parasal Limit Kapsamında)	31.05.2022	500,00
Sanayi tüpü propan 45 kg 2 Adet.	Mal	Doęrudan Temin 4734 Kapsamında 22-d* (Parasal Limit Kapsamında)	30.05.2022	2.400,00
Ahřap Pano (90 x 170) 1 Adet	Mal	Doęrudan Temin 4734 Kapsamında 22-d* (Parasal Limit Kapsamında)	20.05.2022	1.300,00
Fotokopi makinası Toneri (4501 İ) 1 Adet	Mal	Doęrudan Temin 4734 Kapsamında 22-d* (Parasal Limit Kapsamında)	26.04.2022	2.163,87
Sanayi tüpü propan 45 kg 6 Adet.	Mal	Doęrudan Temin 4734 Kapsamında 22-d* (Parasal Limit Kapsamında)	31.03.2022	6.900,03
PX24 PSU24D Tamiri (Telefon Santrali Power)1 adet.	Mal	Doęrudan Temin 4734 Kapsamında 22-d* (Parasal Limit Kapsamında)	09.03.2022	1.864,40

Tablo 107: İekli Protokol ve Sözleşmeler

Kurumun Adı	Protokolün-Sözleşmenin Konusu	Başlama ve Bitiş Tarihi
Vestel Beyaz Eşya San. ve Tic. A.Ş.	Kat kat pişirme teknolojisine uygun gerçekleşecek pişirme sonrası duysal analiz testi yapılması ve rapor oluşturulması	05.12.2022-05.12.2023

1.3.8. Yönetim ve İç Kontrol Sistemi

Tablo 108: Fakülte Yönetim Kurulu

Üyenin (Unvanı) Adı ve Soyadı	Görevi
Prof. Dr. İsa SAĞBAŞ	Dekan
Prof. Dr. Hasan Hüseyin SOYBALI	Dekan Yardımcısı
Prof. Dr. Elbeyi PELİT	Turizm Rehberliği Bölüm Başkanı
Prof. Dr. Mustafa SANDIKCI	Gastronomi ve Mutfak Sanatları Bölüm Başkanı
Doç. Dr. Özcan ZORLU	Turizm Rehberliği Bölüm Öğretim Üyesi
Doç. Dr. Ali AVAN	Dekan Yardımcısı
Dr. Öğr. Üye. Hidayet KIŞLALI	Turizm Rehberliği Bölüm Öğretim Üyesi

Tablo 109: Birim Danışma Kurulu

Üyenin (Unvanı) Adı ve Soyadı	Görevi	Birimi/Kurumu
Prof. Dr. İsa SAĞBAŞ	Dekan	Turizm Fakültesi
Prof. Dr. Hasan Hüseyin SOYBALI	Dekan Yardımcısı	Turizm Fakültesi
Doç. Dr. Ali AVAN	Dekan Yardımcısı	Turizm Fakültesi
Prof. Dr. Elbeyi PELİT	Turizm Rehberliği Bölüm Başkanı	Turizm Fakültesi
Doç. Dr. Sabri ÇELİK	Gastronomi ve Mutfak Sanatları Bölümü Öğr. Üye.	Turizm Fakültesi
Doç. Dr. Ahmet BAYTOK	Turizm İşletmeciliği Bölüm Başkanı	Turizm Fakültesi
Doç. Dr. Gonca AYTAS	Turizm İşletmeciliği Bölümü Öğretim Üyesi	Turizm Fakültesi
Mervenur TÜRKÖĞLU	Okul Temsilcisi	Turizm Fakültesi
Ünal ÖZGEN	Genel Müdür	Akrones Thermal&Spa Convention SportHotel
Ali GÜMÜŞHAN	Genel Müdür	İkbal Thermal Hotel&Spa Çevreye Duyarlı Tesis
Ümit UYSAL	Genel Müdür	Korel Termal Resort Clinic&Spa Çevreye Duyarlı Tesis
Süleyman ÇINAROĞLU	Genel Müdür	Grand Özgül Termal Tatil Köyü
Ahmet YAVUZ	Genel Müdür	Sandıklı Termal Park Resort&Spa Convention Center Çevreye Duyarlı Tesis
Emrah ESEN	Genel Müdür	Thermal Resort Oruçoğlu Oteli
Sayit ÖNAY	Genel Müdür	Double Tree By Hilton

		Afyonkarahisar
Muzaffer AKTAR	Genel Müdür	Afbel Termal & Spa Otel
Anıl ÇELİK	Genel Müdür	Jura Hotel-Afyon
Vahap KAYADAN	Genel Müdür	Budan Thermal Spa Hotel & Convention Center
Mustafa ACAR	Genel Müdür	NG Afyon Wellness & Convention
Bilal ŞENEL	TÜRSAB Temsilcisi	Şeneller Tur. Sey.Acentası
Cezir MEDİN	Müdür	CEBA Turizm Seyahat Acentesi
Mehmet TANIR	Müdür	İl Kültür ve Turizm Müdürlüğü
Süleyman KARAKUŞ	Belediye Başkan Yar.	Afyonkarahisar Belediyesi
Mükremin İÇLİ	Müdür	EM Özdilek Mesleki ve Teknik Anadolu Lisesi
Fuat TURAN	Başkan	Ankara Turist Rehberleri Odası
Birol YÜKSEL	Turist Rehberi (Eylemli)	-
Muharrem EYMEZ	Turist Rehberi (Eylemsiz)	-
Metin PANCAR	İş İnsanı	Salim Usta
Süleyman AŞKIN	İş İnsanı	AŞPA Gıda A.Ş.
Hamza KALKAN	Başkan	Afyonkarahisar Profesyonel Aşçılar Derneği
Hamdi ERZİNCANLI	Personel	NG Güral Afyon Wellness & Convention

2. AMAÇ VE HEDEFLER

2.1. BİRİMİN AMAÇ VE HEDEFLERİ

1. Kaliteli Bir Eğitim ve Öğretim Sistemi Kurmak

- Her akademik yıl başlangıcında hazırlık sınıfı ile birinci sınıf öğrencilerine yönelik oryantasyon programı yürütmek,
- Etkin bir şekilde öğrenci danışmanlık hizmeti vermek,
- Her sınıf için bir bilgisayar ve projeksiyon cihazı temin etmek,
- Öğretim elemanları tarafından yürütülen derslerin 14 haftalık programının hazırlanmasını ve bu programın internet ortamından yayımı ve öğrencilere verilmesini sağlamak,
- Öğretim elemanlarının yürüttükleri dersler için slaytlar hazırlamasını ve bunları sağlanan projeksiyon ve bilgisayarlar vasıtasıyla sınıfta sunmalarını sağlamak,
- Öğrenci sayısını fiziksel şartları dikkate alarak belli sayıda tutmak,
- Öğrencilerin derse katılımını sağlamak,

- Kurumsal kaynakların özenli ve verimli kullanılmasını sağlamak,
- Derslerin öğretim elemanlarına tahsisinde uzmanlık alanlarının dikkate alınması,
- Fakültede öğrencilere etkin bir danışmanlık ve rehberlik hizmeti verilmesini temin eden bir sistemin kurulup çalıştırılması,
- Yüksek gider kalemlerinden tasarrufa yönelik çalışmaların yapılması.

2. Akademik Araştırmalarda Kaliteyi Arttırmak ve Turizm Sektörünün Sorunlarının Çözülmesine Yönelik Çalışmalarda Bulunmak

- Dünyada ve Türkiye’de turizm endüstrisinin ihtiyacına cevap verebilecek nitelikte yönetici adayları yetiştirmek,
- Turizm okulları içinde ilk sıralarda yer almak,
- Uygulamaya yönelik eğitim ve öğretimi sağlamak,
- Ulusal ve uluslararası düzeydeki yayın sayısını artırmak,
- Fakültede çağdaş eğitim ve öğretim araç ve tekniklerinden yararlanmak,
- Fakültede sosyal faaliyetleri gerçekleştirecek öğrenci toplulukları oluşturmak,
- Ulusal ve uluslararası Sivil Toplum Kuruluşları (STK) ile ilişkileri geliştirmek,
- Her yıl turizm işletmeleri ile işbirliği içerisinde seminer, toplantı vb gibi organizasyonlar düzenlemek,
- Yerel yönetimlerin turizm ile ilgili çalışmalarında yer almak ve katkıda bulunmak,
- Yöre ve ülke ekonomisine katkıda bulunacak araştırmalar yapmak,
- Öğretim elemanlarının turizm sektörüne danışmanlık hizmeti vermesini sağlamak,
- Gelir getirici kurs, seminer vb gibi faaliyetler düzenlemek ve ilave kaynaklar yaratmak,
- Fakültenin ülke genelinde tanıtımına yönelik çalışmalar yürütmek. Bu kapsamda okulla ilgili tanıtım broşürleri, cd’ler, afişler ve kılavuzlar hazırlamak,
- Her yıl en az bir tane bilimsel toplantı yapmak,
- Derslere sektör temsilcilerinin davet etmek,
- Derslere turizm okullarından mezun olmuş sektör temsilcilerini davet etmek,
- Öğretim elemanlarını yayın ve proje konusunda teşvik etmek ve cesaretlendirmek,
- AB ülkelerindeki üniversiteler ve kurumlarla ilişkileri güçlendirmek,
- Fakültede öğretim elemanları ve öğrencilere dönük aktif öğrenme ve çalışma koşullarının yaratılması için bilgisayar, teknoloji ve kütüphane olanaklarını iyileştirmek,
- Öğrenciler için kendilerini geliştirebilecekleri ortamlar oluşturmak,
- Araştırmayı ve yaratıcılığı teşvik edici eğitim-öğretim programları sağlamak,

- Öğrencileri, eğitim-öğretim programları kapsamında ilgili alanlardaki öğretim elemanları nezaretinde seminer, panel ve konferans düzenlemeye teşvik etmek.

3. Akademik ve İdari Personelin Nitelik, Nicelik ve Motivasyonunu Yükseltmek

- Akademik personelin kendisini geliştirmesi için olanaklar hazırlamak,
- Akademik personelin turizm alanında yayın sayısını artırmak,
- Akademik araştırma için altyapı olanaklarını geliştirmek,
- Akademik personelin uluslararası tecrübesini artırmak,
- Öğrencileri lisansüstü çalışma yapmaya teşvik etmek,
- Öğrencilerin Turizm Fakültesi'nde akademik kariyer yapması için iş olanakları oluşturmak ve ortam hazırlamak,
- Akademik ve idari personele yönelik her akademik yılbaşında ve sonunda sosyal etkinlikler düzenlemek,
- Turizm Fakültesi değerlerinin tüm akademik ve idari personel tarafından benimsenmesini ve paylaşılmasını sağlamak,
- Kurum içinde bir ödüllendirme sistemi geliştirmek,
- Kurum içi sorunları, dışarıya yansıtmadan kurum içinde çözmek,
- Tam katılımlı ve şeffaf akademik toplantılar düzenlemek,
- Fakültede başarıyı ödüllendirici bir sistem kurmak ve sürekliliğini sağlamak,
- Fakültenin internet sitesini etkin hale getirmek ve güncel tutmak,
- Bilimsel araştırma projelerinin bütçelerinin artırılması yönünde girişimde bulunmak,
- Özerk ve huzurlu bir iş ortamı sağlamak,
- Akademik personeli uluslararası değişim programlarına katılımını teşvik etmek,
- Akademik personele yönelik kısa süreli yurt dışı araştırma ve kurs olanakları geliştirmek,
- Gerek akademik personele gerekse idari personele kurumsal bağlılığı özendirmek,
- Düzenli aralıklarla akademik ve idari değerlendirmeler yapmak,
- Yazışma sürecini etkinleştirmek ve yazışmalarda internet ile iletişim ağını kullanmak,
- Bireysel çalışmaların yanı sıra, ekip çalışmalarına özendirmek,
- Akademik ve idari personel arasındaki uyum ve eşgüdümü artırmak,
- Yöre halkının ilgisini çekilebilecek bilimsel ve sosyal toplantılar yapmak ve yapılacak toplantıların yerel radyo ve TV istasyonları yolu ile halka duyurulmasını sağlamak,
- Afyonkarahisar'da yaygın turizm eğitimi çalışmaları yapmak,
- Fakülte bünyesinde çeşitli periyodlarla gazetenin çıkarılmasını ve dağıtımının yapılmasını sağlamak.

3. FAALİYETLERE İLİŞKİN BİLGİ VE DEĞERLENDİRMELER

3.1. MALİ BİLGİLER

3.1.1. Bütçe Uygulama Sonuçları

Tablo 110: Yıllar İtibarıyla Bütçe Harcama Tutarları

Tertip	2020	2021	2022
62.239.756.3351 - 2 - 01.01.10.01	175.748,29	249.931,71	411.527,31
62.239.756.3351 - 2 - 01.01.10.02	609.865,31	845.307,27	1.332.265,41
62.239.756.3351 - 2 - 01.01.20.01	728.349,08	1.033.085,72	1.644.465,83
62.239.756.3351 - 2 - 01.01.30.01	584.433,02	844.921,41	1.422.812,17
62.239.756.3351 - 2 - 01.01.40.01	44.348,77	62.309,88	96.682,97
62.239.756.3351 - 2 - 01.01.50.01	876,36	3.110,25	0,00
62.239.756.3351 - 2 - 01.01.50.03	88.754,13	124.950,66	174.021,13
62.239.756.3351 - 2 - 01.02.10.04	0,00	0,00	0,00
62.239.756.3351 - 2 - 02.01.10.01	195.933,10	267.559,03	0,00
62.239.756.3351 - 2 - 01.04.10.05	0,00	0,00	4.683,97
62.239.756.3351 - 2 - 02.01.10.01	0,00	0,00	422.839,06
62.239.756.3351 - 2 - 02.01.10.02	122.562,22	169.079,09	268.066,70
62.239.756.3351 - 2 - 02.02.10.01	0,00	0,00	2.222,10
62.239.756.3351 - 2 - 02.02.10.02	0,00	0,00	58,38
62.239.756.3351 - 2 - 02.04.10.01	3.300,08	13.573,51	40.422,57
62.239.756.3351 - 2 - 02.04.10.02	2.437,79	13.588,55	49.331,92
62.239.756.3351 - 2 - 03.02.10.01	6.648,96	22.327,21	45.492,37
62.239.756.3351 - 2 - 03.02.20.02	6.269,41	15.830,61	22.859,30
62.239.756.3351 - 2 - 03.02.30.01	1.580,00	5.800,01	20.300,03
62.239.756.3351 - 2 - 03.02.40.90	404,15	21.086,23	39.486,20
62.239.756.3351 - 2 - 03.02.90.090	0,00	0,00	10.014,42
62.239.756.3351 - 2 - 03.02.60.01	0,00	8.905,46	0,00
62.239.756.3351 - 2 - 03.02.90.90	590,59	3.715,82	0,00
62.239.756.3351 - 2 - 03.03.10.01	0,00	931,01	9.399,98
62.239.756.3351 - 2 - 03.03.20.01	0,00	0,00	0,00
62.239.756.3351 - 2 - 03.03.30.01	0,00	0,00	0,00
62.239.756.3351 - 2 - 03.05.10.90	44.250,00	38.940,00	25.370,00
62.239.756.3351 - 2 - 03.05.20.01	0,00	0,00	0,00
62.239.756.3351 - 2 - 03.05.50.010	0,00	0,00	4.275,21
62.239.756.3351 - 2 - 03.07.10.01	500	0,00	0,00
62.239.756.3351 - 2 - 03.07.10.02	0,00	0,00	16.500,53
62.239.756.3351 - 2 - 03.07.10.090	0,00	1.375,00	0,00
62.239.756.3351 - 2 - 03.07.30.01	761,18	0,00	0,00
62.239.756.3351 - 2 - 03.07.30.02	3.518,39	3.550,00	12.666,40
62.239.756.3351 - 2 - 03.07.30.03	0,00	0,00	0,00
62.239.756.3351 - 2 - 03.07.30.90	0,00	0,00	0,00
62.239.756.3351 - 2 - 03.08.10.01	1.790,65	0,00	0,00
62.239.756.3351 - 2 - 03.08.10.02	0	1.006,30	1.200,00
62.239.759.3354 - 13 - 01.01.50.03	285.599,74	354.297,99	412.118,42
98.900.9006.10239 - 2 - 03.02.40.90	0,00	0,00	0,00
Toplam	2.908.521,22	4.105.182,72	6.489.082,38

Tablo 111: Bütçe Uygulama Sonuçları

Tertip	KBÖ	Toplam Bütçe Ödeneği (TBÖ)	Harcama	KBÖ'ye Göre Harcama (%)	TBÖ'ye Göre Harcama (%)
62.239.756.3351 - 2 - 01.01.10.01	973.209,00	837.475,47	411.527,31	42,29%	49,14%
62.239.756.3351 - 2 - 01.01.10.02	0	135.733,53	1.332.265,41		981,53%
62.239.756.3351 - 2 - 01.01.20.01	868.616,00	868.616,00	1.644.465,83	189,32%	189,32%
62.239.756.3351 - 2 - 01.01.30.01	715.778,00	715.778,00	1.422.812,17	198,78%	198,78%
62.239.756.3351 - 2 - 01.01.40.01	58.286,00	58.286,00	96.682,97	165,88%	165,88%
62.239.756.3351 - 2 - 01.01.50.01	282.582,00	108.560,85	0	0,00%	0,00%
62.239.756.3351 - 2 - 01.01.50.03	0	174.021,15	174.021,13		100,00%
62.239.756.3351 - 2 - 01.02.10.04	120.867,00	120.867,00	0	0,00%	0,00%
62.239.756.3351 - 2 - 01.04.10.05	0	17.000,00	4.683,97		27,55%
62.239.756.3351 - 2 - 02.01.10.01	250.895,00	250.895,00	422.839,06	168,53%	168,53%
62.239.756.3351 - 2 - 02.01.10.02	183.062,00	183.062,00	268.066,70	146,43%	146,43%
62.239.756.3351 - 2 - 02.02.10.01	9.415,00	9.415,00	2.222,10	23,60%	23,60%
62.239.756.3351 - 2 - 02.02.10.02	2.353,00	2.353,00	58,38	2,48%	2,48%
62.239.756.3351 - 2 - 02.04.10.01	51.630,00	2.603,64	40.422,57	78,29%	1552,54%
62.239.756.3351 - 2 - 02.04.10.02	0	2.708,36	49.331,92		1821,47%
62.239.756.3351 - 2 - 03.02.10.01	3.851,00	45.492,37	45.492,37	1181,31%	100,00%
62.239.756.3351 - 2 - 03.02.20.02	4.824,00	23.136,19	22.859,30	473,87%	98,80%
62.239.756.3351 - 2 - 03.02.30.01	0	20.300,05	20.300,03		100,00%
62.239.756.3351 - 2 - 03.02.40.090	0	39.486,42	39.486,20		100,00%
62.239.756.3351 - 2 - 03.02.90.090	0	10.259,97	10.014,42		97,61%
62.239.756.3351 - 2 - 03.03.10.01	2.355,00	13.275,00	9.399,98	399,15%	70,81%
62.239.756.3351 - 2 - 03.03.20.01	5.988,00	0	0	0,00%	
62.239.756.3351 - 2 - 03.05.10.090	0	25.370,00	25.370,00		100,00%
62.239.756.3351 - 2 - 03.05.20.01	368	368	0	0,00%	0,00%
62.239.756.3351 - 2 - 03.05.50.010	7.000,00	5.130,00	4.275,21	61,07%	83,34%
62.239.756.3351 - 2 - 03.07.10.02	7.708,00	16.516,00	16.500,53	214,07%	99,91%
62.239.756.3351 - 2 - 03.07.10.090	1.916,00	1.466,00	0	0,00%	0,00%
62.239.756.3351 - 2 - 03.07.30.02	3.104,00	12.746,00	12.666,40	408,07%	99,38%
62.239.756.3351 - 2 - 03.08.10.02	1.245,00	1.200,00	1.200,00	96,39%	100,00%
62.239.759.3354 - 13 - 01.01.50.03	28.782,00	412.177,47	412.118,42	1431,86%	99,99%
98.900.9006.10239 - 2 - 03.02.30.01	0	0	0		
98.900.9006.10239 - 2 - 03.02.40.90	0	0	0		
Toplam	3.583.834,00	4.114.298,47	6.489.082,38	181,07%	157,72%

Tablo 112: Birim Bütçesinden Gerçekleştirilen Öğrenci Başına Düşen Cari Hizmet Maliyetleri

Finansman Kaynağı	2020			2021			2022		
	Toplam Cari Gider	Öğrenci Sayısı	Öğrenci Başına Düşen Cari Hizmet Maliyeti	Toplam Cari Gider	Öğrenci Sayısı	Öğrenci Başına Düşen Cari Hizmet Maliyeti	Toplam Cari Gider	Öğrenci Sayısı	Öğrenci Başına Düşen Cari Hizmet Maliyeti
Hazine Yardımı	2.622.922	1.362	1.925	3.750.885	1.361	2.755	6.076.963	1.314	4.624
Öz Gelir	285.599	1.362	209	354.298	1361	260	412.118	1.314	314
Toplam	2.908.521	1.362	2.135	4.105.183	3.016	3.016	6.489.081	1.314	4.938

Tablo 113: Döner Sermaye İşletmesi Bütçe Giderleri Uygulama Sonuçları

Ekonomik Kodlar	2020			2021			2022		
	Toplam Ödenek	Harcama	Harcama Oranı (%)	Toplam ödenek	Harcama	Harcama Oranı (%)	Toplam ödenek	Harcama	Harcama Oranı (%)
01- Personel Giderleri	0	0	-	0	0	-	0	0	-
02- SGK. Devlet Primi Giderleri	0	0	-	0	0	-	0	0	-
03- Mal ve Hizmet Alım Giderleri	16.500	0	%0,00	18.000	0	%0,00	20.000	0	%0,00
04- Cari Transferler	8.500	0	%0,00	9.500	0	%0,00	11.000	0	%0,00
05- Sermaye Giderleri	0	0	-	0	0	-	0	0	-
10- Ek Ödeme	75.000	0	%0,00	62.500	1.580	%4,86	94.000	0	%0,00
Toplam	100.000	0	%0,00	90.000	1.580	%1,76	125.000	0	%0,00

Tablo 114: Döner Sermaye Gelirleri

2020			2021			2022		
Gelir Kodu	Gelirin Türü	Gelirin Miktarı	Gelir Kodu	Gelirin Türü	Gelirin Miktarı	Gelir Kodu	Gelirin Türü	Gelirin Miktarı
-	-	-	10.03	Danışmanlık	1.580,00	-	-	-
Toplam		0,00	Toplam		1.580,00	Toplam		0,00

Tablo 115: Birim Bütçesinden Öğretim Elemanı Başına Düşen Döner Sermaye Gelirleri

2020			2021			2022		
Döner Sermaye Gelir Toplamı	Birim Öğretim Elemanı Sayısı	Öğretim Elemanı Başına Düşen Döner Sermaye Geliri	Döner Sermaye Gelir Toplamı	Birim Öğretim Elemanı Sayısı	Öğretim Elemanı Başına Düşen Döner Sermaye Geliri	Döner Sermaye Gelir Toplamı	Birim Öğretim Elemanı Sayısı	Öğretim Elemanı Başına Düşen Döner Sermaye Geliri
0,00	24	0,00	1.580,00	28	56,43	0,00	26	0,00

3.1.2 Mali Denetim Sonuçları

3.1.2.1. Dış Denetim

Sayıştay Denetçileri tarafından 2022 yılına ilişkin yapılan denetimlerde fakültemize ait olumsuz bir veri bulunmamaktadır.

3.1.2.2. İç Denetim

İç Denetim Birimi tarafından 2022 yılında yapılan denetimlerde fakültemize ait olumsuz bir denetim bilgisi bulunmamaktadır.

3.2. PERFORMANS BİLGİLERİ

Tablo 116: Performans Göstergeleri

Performans Göstergeleri	2020	2021	2022
P.G. 1.1.1.1. Akreditasyon süreci başlatılan program sayısı	2	2	1
P.G. 1.1.2.1. Akran değerlendirilmesi yapılan program sayısı	0	3	3
P.G. 1.1.2.2. Toplam program sayısı	3	3	3
P.G. 1.1.2.3. Akran değerlendirilmesi yapılan program sayısının toplam program sayısına oranı (%)	%0,00	%100,00	%100,00
P.G. 1.1.3.1. Çift anadal uygulayan program sayısı	3	3	3
P.G. 1.1.3.2. Yan dal uygulayan program sayısı	3	3	3
P.G. 1.1.3.3. Çift anadal ve yan dal uygulayan program sayısı	3	3	3
P.G. 1.1.3.4. Çift anadal ve yan dal uygulayan program sayısının toplam lisans program sayısına oranı (%)	%100,00	%100,00	%100,00
P.G. 1.1.4.1. İsteğe bağlı yabancı dil hazırlık eğitimi uygulayan program sayısı	3	3	3
P.G. 1.1.4.2. Zorunlu yabancı dil hazırlık eğitimi uygulayan program sayısı	0	0	0
P.G. 1.1.4.3. Toplam yabancı dil hazırlık eğitimi uygulayan program sayısı	3	3	3
P.G. 1.1.4.4. Yabancı dil hazırlık eğitimi uygulayan program sayısının toplam lisans program sayısına oranı	%100,00	%100,00	%100,00
P.G. 1.2.1.1. Hizmet içi eğitime (eğiticilerin eğitimi) katılan öğretim elemanı sayısı	21	27	26
P.G. 1.2.1.2. Toplam öğretim elemanı sayısı	24	28	26
P.G. 1.2.1.3. Hizmet içi eğitime (eğiticilerin eğitimi) katılan öğretim elemanı sayısının toplam öğretim elemanı sayısına oranı	%87,50	%96,43	%100,00
P.G. 1.2.2.1. Ders veren öğretim elemanı sayısı	20	23	21
P.G. 1.2.2.2. Toplam öğrenci sayısı	1.362	1.361	1.314
P.G. 1.2.2.3. Ders veren öğretim elemanı başına düşen öğrenci sayısı	68,10	59,17	62,57
P.G. 1.2.3.1. Erasmus değişim programına katılan öğretim elemanı sayısı	0	4	1
P.G. 1.2.3.2. Mevlana değişim programına katılan öğretim elemanı sayısı	0	0	0
P.G. 1.2.3.3. Değişim programlarına katılan toplam öğretim elemanı sayısı	0	4	1
P.G. 1.2.3.4. Değişim programlarına katılan öğretim elemanı sayısının toplam öğretim elemanı sayısına oranı (%)	%0,00	%14,29	%3,85
P.G. 1.3.1.1. Uluslararası öğrenci sayısı	22	62	78
P.G. 1.3.1.2. Uluslararası öğrenci sayısının toplam öğrenci sayısına oranı (%)	%1,62	%4,56	%5,94

P.G. 1.3.2.1. Uluslararası etkinlik sayısı	0	0	1
P.G. 1.3.3.1. Erasmus değişim programı kapsamında gelen öğrenci sayısı	0	0	0
P.G. 1.3.3.2. Mevlana değişim programı kapsamında gelen öğrenci sayısı	0	0	0
P.G. 1.3.3.3. Uluslararası değişim programları kapsamında gelen toplam öğrenci sayısı	0	0	0
P.G. 1.4.1.1. (7+1) işbaşı uygulamalı eğitim uygulayan lisans programı sayısı	2	2	2
P.G. 1.4.2.1. Çift anadal programlarından mezun olan öğrenci sayısı	0	0	0
P.G. 1.4.2.2. Yan dal programlarından mezun olan öğrenci sayısı	0	0	0
P.G. 1.4.2.3. Çift anadal ve yan dal programlarından mezun olan toplam öğrenci sayısı	0	0	0
P.G. 1.4.2.4. Çift anadal ve yan dal programı mezun öğrenci sayısının toplam lisans mezun öğrenci sayısına oranı (%)	%0,00	%0,00	%0,00
P.G. 1.4.3.1. Öğrencilerin mesleki gelişim ve kariyerlerine yönelik eğitsel etkinliklerin sayısı	8	1	24
P.G. 1.4.4.1. Erasmus değişim programı kapsamında giden öğrenci sayısı	7	6	12
P.G. 1.4.4.2. Mevlana değişim programı kapsamında giden öğrenci sayısı	0	0	0
P.G. 1.4.4.3. Farabi değişim programı kapsamında giden öğrenci sayısı	0	0	0
P.G. 1.4.4.4. Ulusal ve uluslararası değişim programları kapsamında giden öğrenci sayısı	7	6	12
P.G. 1.4.5.1. Mezun öğrenci sayısı	268	256	233
P.G. 1.4.5.2. Mezun olabilme durumuna gelen öğrenci sayısı	444	297	335
P.G. 1.4.5.3. Mezun öğrenci sayısının mezun olabilme durumuna gelen öğrenci sayısına oranı	%60,36	%86,20	%69,55
P.G. 2.1.1.1. Üniversite mali kaynaklarıyla tamamlanan proje sayısı	2	0	1
P.G. 2.1.2.1. Üniversite dışı ulusal kurum ve kişilerden sağlanan mali kaynaklarla tamamlanan proje sayısı	0	0	0
P.G. 2.1.3.1. Uluslararası kurum ve kişilerden sağlanan mali kaynaklarla tamamlanan proje sayısı	0	0	0
P.G. 2.1.4.1. Öğretim üyesi sayısı	13	16	16
P.G. 2.1.4.2. Öğretim üyelerinin uluslararası yayın sayısı (Web of Science)	2	4	2
P.G. 2.1.4.3. Öğretim elemanlarının uluslararası yayın sayısı (Web of Science)	2	4	2
P.G. 2.1.4.4. Öğretim elemanı başına düşen uluslararası yayın sayısı (Web of Science)	0,08	0,14	0,08
P.G. 2.1.4.5. Öğretim üyesi başına düşen uluslararası yayın sayısı (Web of Science)	0,15	0,25	0,13
P.G. 2.1.5.1. Öğretim üyelerinin uluslararası atıf sayısı (Web of Science)	56	80	66
P.G. 2.1.5.2. Öğretim elemanlarının uluslararası atıf sayısı (Web of Science)	56	80	69
P.G. 2.1.5.3. Öğretim elemanı başına düşen uluslararası atıf sayısı (Web of Science)	2,33	2,86	2,65
P.G. 2.1.5.4. Öğretim üyesi başına düşen uluslararası atıf sayısı (Web of Science)	4,31	5,00	4,13
P.G. 2.2.1.1. Rektörlük bilimsel araştırma projelerine sağlanan destek miktarı (₺)	0	0	0
P.G. 2.2.2.1. Üniversite dışı kurum ve kişilerin projelere sağladığı mali destek miktarı(₺)	0	0	0
P.G. 2.3.1.1. Teknoparkta yürütülen Ar-Ge ve girişimcilik proje sayısı	0	0	0
P.G. 2.3.2.1. Teknoparkta üniversitemiz öğretim elemanlarının şirket sayısı	0	0	0
P.G. 2.3.3.1. Teknoparkta üniversitemiz öğrencilerinin şirket sayısı	0	0	0
P.G. 2.3.4.1. Üniversite adına tescil edilen toplam patent/ faydalı model/ marka sayısı	0	0	0
P.G. 2.3.5.1. Üniversite adına tescil edilen ticarileşmiş toplam patent/ faydalı model /marka sayısı	0	0	0
P.G. 3.1.1.1. Dış danışma kurulları ile yapılan toplantı sayısı	1	1	1
P.G. 3.1.2.1. Halka açık sosyal faaliyetlerin sayısı	0	0	0
P.G. 3.1.3.1. Çevre duyarlılığı kapsamında dış paydaşlarla yapılan etkinlik sayısı	1	0	2
P.G. 3.1.4.1. Üniversiteyi tanıttıcı ziyaret sayısı	0	1	2
P.G. 3.2.1.1. Plan dönemi başından itibaren (2019) mezun olanların mezun bilgi sistemine kaydedilme oranı (%)	-	%59,92	%65,07
P.G. 3.2.2.1. Daha önceki yıllarda mezun olan öğrencilerimize yönelik düzenlenen etkinlik sayısı	0	0	0
P.G. 3.2.3.1. Kariyer sahibi mezunlarımızın katılımıyla gerçekleştirilen etkinlik sayısı	0	0	1
P.G. 3.3.1.1. Öğrenci memnuniyet düzeyi (%)	65,75	68,20	70,45
P.G. 3.3.2.1. Akademik personel memnuniyet düzeyi (%)	79,78	81,12	77,63
P.G. 3.3.3.1. İdari personel memnuniyet düzeyi (%)	76,55	68,02	75,14
P.G. 3.3.4.1. Dış paydaş memnuniyet düzeyi (%)	92,84	-	87,08
P.G. 3.4.3.1. Müze, koleksiyon ve sergilere üniversite dışından gelen ziyaretçi sayısı	0	0	0
P.G. 4.2.1.1. Kurum tarafından verilen hizmet içi eğitime katılan personel sayısı	0	9	9
P.G. 4.3.1.1. Mali konulara ilişkin verilen eğitimlere katılan sorumlu personel sayısı	0	3	3
P.G. 4.3.4.1. Döner sermaye gelirleri (₺)	0	1.580	0
P.G. 4.4.1.1. Eğitim-öğretim, araştırma ve sosyal alanlar (m ²)	2.601	2.621	2.770
P.G. 4.4.3.1. Kayıttan düşen taşınır sayısı	0	0	0
P.G. 4.4.3.2. Taşınır sayısı	2.149	2.256	2207
P.G. 4.4.3.3. Taşınırların etkin kullanım oranı [100- (Kayıttan düşen taşınırlar/Mevcut taşınırlar x 100)]	%100	%100	%100

4. KURUMSAL KABİLİYET VE KAPASİTENİN DEĞERLENDİRİLMESİ

4.1. GÜÇLÜ YÖNLER

- Nitelikli öğretim elemanları (doktora derecesine sahip, yabancı dil bilen ve sektör tecrübesine sahip),
- Okulun dinamik bir yapıya ve işleyişe sahip olması,
- Fakültemizin termal turizm potansiyeli olan bir bölgede yer alması,
- Akademik personelin eğitim ve öğretim faaliyetlerinde sürekli gelişme gösteren bir kalite bilincine sahip olması,
- Turizm endüstrisine yönetici adaylarını yetiştirecek kapsamlı bir ders programının olması (hem genel işletme hem de turizm meslek derslerinin ağırlıklı olması, ikinci yabancı dil ve bilgisayar ve paket programların kullanılmasının öğretilmesi),
- Eğitim binasının ve uygulama alanlarının eğitim-öğretim için uygun olması.

4.2. İYİLEŞTİRMEYE AÇIK YÖNLER

- Öğretim üyesi ve araştırma görevlisi kadrolarında yetersizlik,
- Öğretim üyesi basına düşen yayın miktarının düşük olması,
- Üniversite ve sektör işletmeleri arasında işbirliğinin yetersizliği,
- AB ülkelerinde yer alan üniversiteler ile öğrenci ve öğretim elamanı değişimi konusundaki anlaşmaların yetersizliği,

4.3. DEĞERLENDİRME

Fakültemiz aktif ve genç akademik kadrosu ile gerek akademik gerekse idari anlamda yeni gelişen durumlar için gerekli düzenlemeleri yapmaktadır. Bu amaçla periyodik olarak yaptığı akademik gelişim toplantılarında ortaya çıkan her türlü zafiyet ve probleme çözüm yaklaşımları rasyonel ve akılcı şekilde getirilmektedir. Yeni bir okul olmakla birlikte eğitim öğretim yılına başladığı 2007 yılında kendi binasında akademik idari ve öğretim amaçlı gerekli fiziki donanımını oluşturan okulumuzun, 2022 yılı stratejik plan verilerine göre hedefleri ve bunların gerçekleşme düzeyleri değerlendirildiğinde birçok hedefin gerçekleştirildiği ancak bazı hedeflere istenen düzeyde ulaşamadığı görülmektedir. Fakültemiz 2022 yılı stratejik planında ortaya koyduğu hedeflerden sanayi, kamu kurum ve kuruluşları ve sivil toplum örgütleri ile ilişki ve ortak çalışmalar açısından ve akademik personelin bilimsel çalışmalardaki hedeflerini gerçekleştirmede başarılı olmuş ve hedeflerini aşmıştır. Akademik kadronun sayısının artması ve sektör işletmeleriyle yapılan görüşmelerde

iřletmelerin olumlu tutumlarını geliřtirmeleri bunun temel sebepleri olarak sayılabilir. Bununla birlikte teknik olanakların durumu, akademik kadronun yeterlilięi, hizmet alanlarının yeterlilięi ve bütçe olanakları aısından istenen hedefler gerekleřtirilememiřtir. Sonu olarak fakültemiz 2022 öęretim yılını bařarılı bir řekilde bitirmiř olup, stratejik planında belirledięi hedefleri gerekleřtirmek için alıřmalarına devam etmektedir.

5. ÖNERİ VE TEDBİRLER

Fakültemiz aktif ve genç akademik kadrosu ile gerek akademik gerekse idari anlamda yeni geliřen durumlar için gerekli düzenlemeleri yapmaktadır. Bu amala periyodik olarak yaptıęı akademik geliřim toplantılarında ortaya ıkan her türlü zafiyet ve probleme özüm yaklařımları rasyonel ve akılcı řekilde getirilmektedir. Yeni bir okul olmakla birlikte eğitim öęretim yılına bařladıęı 2007 yılında kendi binasında akademik idari ve öęretim amalı gerekli fiziki donanımını oluřturun okulumuzun, 2022 yılı hedefleri ve bunların gerekleřme düzeyleri deęerlendirildięinde birok hedefin gerekleřtirildięi ancak bazı hedeflere istenen düzeyde ulařılamadıęı görölmektedir. Sonu olarak fakültemiz öęretim yılını bařarılı bir řekilde bitirmiř olup, hedefleri gerekleřtirmek için alıřmalarına devam etmektedir.

EK-1: İÇ KONTROL GÜVENCE BEYANI

İÇ KONTROL GÜVENCE BEYANI

Harcama yetkilisi olarak görev ve yetkilerim çerçevesinde;

Harcama birimimizce gerçekleştirilen iş ve işlemlerin idarenin amaç ve hedeflerine, iyi malî yönetim ilkelerine, kontrol düzenlemelerine ve mevzuata uygun bir şekilde gerçekleştirildiğini, birimimize bütçe ile tahsis edilmiş kaynakların planlanmış amaçlar doğrultusunda etkili, ekonomik ve verimli bir şekilde kullanıldığını, birimimizde iç kontrol sisteminin yeterli ve makul güvenceyi sağladığını bildiririm.

Bu güvence, harcama yetkilisi olarak sahip olduğum bilgi ve değerlendirmeler, yönetim bilgi sistemleri, iç kontrol sistemi değerlendirme raporları, izleme ve değerlendirme raporları ile denetim raporlarına dayanmaktadır.

Bu raporda yer alan bilgilerin güvenilir, tam ve doğru olduğunu beyan ederim.

Turizm Fakültesi

13.01.2023

Prof. Dr. İsa SAĞBAŞ

Dekan